

INSTITUTO CHIHUAHUENSE DE LA JUVENTUD
ESTADO DE CHIHUAHUA
NOTAS A LOS ESTADOS FINANCIEROS

AL 31 DE DICIEMBRE DE 2021

Con el propósito de dar cumplimiento a los artículos 46 y 49 de la Ley General de Contabilidad Gubernamental, los entes públicos deberán acompañar notas a los estados financieros cuyos rubros así lo requieran teniendo presente los postulados de revelación suficiente e importancia relativa con la finalidad, que la información sea de mayor utilidad para los usuarios.

A continuación se presentan los tres tipos de notas que acompañan a los estados, a saber:

- a) Notas de desglose;
- b) Notas de memoria (cuentas de orden), y
- c) Notas de gestión administrativa.

a) NOTAS DE DESGLOSE

I) NOTAS AL ESTADO DE SITUACIÓN FINANCIERA

Activo

• **Efectivo y Equivalentes**

1. La cuenta de cheques 4109 5896 está integrada únicamente por Recursos Estatales 2021. La cuenta de inversión 7666402563 está integrada por Recursos Estatales 2021.

A continuación se relacionan las cuentas que integran el rubro de efectivo y equivalentes:

Concepto	2021	2020
BANCOS/TESORERÍA	\$ 367,543.95	\$ 154,088.65
INVERSIONES TEMPORALES (HASTA 3 MESES)	\$ 2,513.57	\$ 2,842,212.07
FONDOS CON AFECTACIÓN ESPECÍFICA	\$.00	\$.00
Suma \$	370,057.52	2,996,300.72

Bancos/Tesorería

El instituto únicamente maneja una cuenta debido a que no tiene recursos propios ni tiene ingresos por recursos federales.



AUTORIZÓ: PJVG

Banco	Importe
BANAMEX	\$ 367,543.95
Suma	\$ 367,543.95

Inversiones Temporales

La inversión que maneja el Instituto tiene varios movimientos de entradas y salidas en el mes, por lo tanto no tienen duración mayor a 90 días.

Banco	Importe
INVERSION 7666402563	\$ 2,513.57
Suma	\$ 2,513.57

Derechos a recibir Efectivo y Equivalentes y Bienes o Servicios a Recibir

- Las cuentas por cobrar a corto plazo corresponden a los Recibos Comprometidos y no pagados por parte de la Secretaría de Hacienda del ejercicio 2021. Los Deudores Diversos corresponden al recurso pendiente de reintegrar por parte de los colaboradores del Instituto. Al corte del 30 de noviembre había un saldo de \$3,397,155.09 en la cuenta de Ingresos por Recuperar a Corto Plazo, mismos que fueron reclasificados a la cuenta de Estimaciones para Cuentas Incobrables.

Concepto	2021	2020
CUENTAS POR COBRAR A CORTO PLAZO	1,434,710.06	487,254.91
DEUDORES DIVERSOS POR COBRAR A CORTO PLAZO	3,868.94	-
OTROS DERECHOS A RECIBIR EFECTIVO O EQUIVALENTES A CORTO	-	-
Suma	\$ 1,438,579.00	\$ 487,254.91

Las Cuentas por Cobrar a Corto Plazo se integran por:

Concepto	2021	%
SALDOS POR PAGAR A COLABORADORES	-546.56	0%
ZULEMA ALEJANDRA ARAGON HERNANDEZ	4,415.50	0%
GASTO OPERATIVO 2DA QUINCENA JUNIO 2021.	2,916.63	0%
GASTO OPERATIVO 1RA QUINCENA JULIO 2021	271,743.33	19%
GASTO OPERATIVO 2DA QUINCENA JULIO 2021	2,916.67	0%

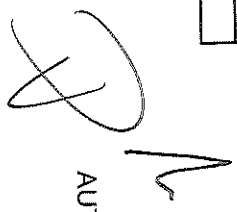

INSTITUTO CHIHUAHUENSE DE LA JUVENTUD ESTADO DE CHIHUAHUA NOTAS A LOS ESTADOS FINANCIEROS

GASTO OPERATIVO 2DA QUINCENA JULIO 2021, ENCUENTRO DE JUVENTUDES	600,000.00	42%
GASTO OPERATIVO 1RA QUINCENA AGOSTO 2021	271,743.33	19%
GASTO OPERATIVO 2DA QUINCENA AGOSTO 2021	2,916.67	0%
GASTO OPERATIVO 2DA QUINCENA DE SEPTIEMBRE 2021	67,286.67	5%
GASTO OPERATIVO 2DA QUINCENA DE OCTUBRE 2021	2,916.67	0%
GASTO OPERATIVO 2DA QUINCENA DE NOVIEMBRE 2021	84,724.70	6%
SERVICIOS PERSONALES (AGUINALDO) 2DA QUINCENA DE DICIEMBRE 2021	127,545.39	9%
Suma \$	1,438,579.00	100%

Deudores Diversos por Cobrar a Corto Plazo

Representa el monto de los derechos de cobro a favor del ente público por gastos por comprobar, principalmente relacionados con viáticos.

- Bienes Muebles, Inmuebles e Intangibles**

8. Los saldos en las partidas de Bienes Mobiliario y Equipo de Administración, Mobiliario y Equipo Educativo y Recreativo, Vehículos y Equipo de Transporte, Maquinaria, Otros Equipos y Herramientas, representan el patrimonio del Instituto Chihuahuense de la Juventud. Al 30 de noviembre el valor era de \$5,782,092.77, sin embargo, en el mes de diciembre se dieron de baja los activos presentados y aprobados en la Junta Directiva por un monto de \$350,713.38, se adquirieron 5 miniplis por un monto de \$49,043.09, y se ajustaron los saldos de acuerdo a la clasificación real de los activos existentes por lo que los bienes muebles quedaron integrados como se indica a continuación:

Concepto	2021
EQUIPO DE COMPUTACION	\$ 2,347,451.64
EQUIPOS Y APARATOS AUDIOVISUALES	\$ 202,657.02
CÁMARAS FOTOGRÁFICAS Y DE VIDEO	\$ 69,338.37
OTRO MOBILIARIO Y EQUIPO EDUCACIONAL Y RECREATIVO	\$ 161,726.26
VEHICULOS Y EQUIPO TERRESTRE	\$ 1,740,262.83
MOBILIARIO Y EQUIPO	\$ 761,241.77
SISTEMAS DE AIRE ACONDICIONADO, CALEFACCION Y REFRIGERACION INDUSTRIAL	\$ 197,744.60
Total de BIENES MUEBLES	\$ 5,480,422.49

Quedando pendientes de dar de baja los activos no identificados y/o encontrados por un monto de \$451,524.24.



AUTORIZÓ: PJVG

9. El valor del activo se presenta a continuación, así como, el monto de la depreciación al 31 de diciembre de 2021 aplicado al valor del activo según el levantamiento de inventarios. También se da a conocer las tasas de depreciación utilizadas.

Bienes Muebles, Intangibles y Depreciaciones

- **Tasas de Depreciación**
- Depreciación Acumulada
 - Muebles de oficina y estantería 10.00%
 - Equipo de Computo y Tecnologías de la Información 33.33%
 - Equipos y Aparatos Audiovisuales 33.33%
 - Cámaras Fotográficas y de Video 33.33%
 - Mobiliario y Equipo Educativo y Recreativo 20.00%
 - Equipo de Transporte 20.00%
 - Maquinaria, Otros Equipos y Herramientas 10.00%

Se integran de la siguiente manera:

Concepto	2021	2020
MOBILIARIO Y EQUIPO DE ADMINISTRACIÓN	3,108,693.41	3,418,058.26
MOBILIARIO Y EQUIPO EDUCACIONAL Y RECREATIVO	433,721.65	451,458.38
VEHICULOS Y EQUIPO DE TRANSPORTE	1,740,262.83	1,736,262.83
MAQUINARIA, OTROS EQUIPOS Y HERRAMIENTAS	197,744.60	176,313.30
Subtotal BIENES MUEBLES	5,480,422.49	5,782,092.77
SOFTWARE	-	-
LICENCIAS	-	-
Subtotal ACTIVOS INTANGIBLES	\$ -	\$ -
DEPRECIACIÓN ACUMULADA DE BIENES MUEBLES	4,449,908.87	4,211,699.72
DEPRECIACIÓN Y AMORTIZACIÓN ACUMULADA DE BIENES	4,449,908.87	4,211,699.72
Suma	9,930,331.36	9,993,792.49

Pasivo

1. Cuentas y documentos por pagar en una desagregación por su vencimiento en días a 90, 180, menor o igual a 365 y mayor a 365.



AUTORIZÓ: PJVG

INSTITUTO CHIHUAHUENSE DE LA JUVENTUD ESTADO DE CHIHUAHUA NOTAS A LOS ESTADOS FINANCIEROS

Concepto	Importe
PROVEEDORES POR PAGAR A CORTO PLAZO	164,144.46
TRANSFERENCIAS OTORGADAS POR PAGAR A CORTO PLAZO	1,066.67
RETENCIONES Y CONTRIBUCIONES POR PAGAR A CORTO PLAZO	168,056.49
OTRAS CUENTAS POR PAGAR A CORTO PLAZO	176,187.63
Suma \$	509,455.25

2. Se cuenta con dos cheques que acreditan, uno la Garantía de Cumplimiento (equivalente al 10% del Importe adjudicado) y el segundo a la Garantía para Responder del Saneamiento para Caso de Daños y Perjuicios (equivalente al 10% del importe adjudicado) de las obligaciones al Contrato de Prestación de Servicios Profesionales, entre el Despacho CONSULTORES INTEGRALES EMPRESARIALES MARDOM, S.C, y el INSTITUTO CHIHUAHUENSE DE LA JUVENTUD, por la contratación de la auditoría a los Estados Financieros del 1 de enero al 31 de diciembre de 2020.

Concepto	Cheque Núm.	Importe	Banco
CHEQUE EN GARANTÍA	0000082	3,411.20	Santander
CHEQUE EN GARANTÍA	0000083	3,411.20	Santander
		6,822.40	

3. Este género se compone de dos grupos, el Pasivo Circulante y el Pasivo No Circulante, en éstos inciden pasivos derivados de operaciones por servicios personales, cuentas por pagar por operaciones presupuestarias devengadas y contabilizadas al 31 de octubre del ejercicio correspondiente; pasivos por obligaciones laborales, a continuación se presenta la integración del pasivo:

Concepto	2021	2020
PASIVO CIRCULANTE	\$ 509,455.25	\$ 214,431.41
PASIVO NO CIRCULANTE	\$.00	\$.00
Suma de Pasivo \$	509,455.25	214,431.41

• Pasivo Circulante

Destacan entre las principales partidas del Pasivo Circulante las siguientes:

Concepto	Importe
SERVICIOS PERSONALES POR PAGAR A CORTO PLAZO	\$.00
RETENCIONES Y CONTRIBUCIONES POR PAGAR A CORTO PLAZO	\$ 168,056.49



AUTORIZÓ: PJV6

TRANSFERENCIAS OTORGADAS POR PAGAR A CORTO PLAZO	\$ 1,066.67
PROVEEDORES POR PAGAR A CORTO PLAZO	\$ 164,144.46
OTRAS CUENTAS POR PAGAR A CORTO PLAZO	\$ 176,187.63
Suma PASIVO CIRCULANTE	\$ 509,455.25

Servicios Personales por Pagar a Corto Plazo

El importe de esta cuenta esta constituido principalmente por: Aportaciones de Seguridad Social (patronal), mismas que se pagan en los meses de octubre y noviembre; Prima Vacacional, cuyo importe se paga en diciembre; Aguinaldo cuyo importe se pagará en el mes de noviembre y diciembre.

Retenciones por Pagar a Corto Plazo

El importe de esta cuenta esta constituido principalmente por: Retenciones de ISR por Sueldos y Salarios, Honorarios y por Arrendamiento, mismo que se pagan en el mes de octubre; retenciones derivadas de aportaciones de seguridad social (Trabajadores) mismas que se liquidan en el mes de diciembre.

Proveedores por Pagar a Corto Plazo

Representa los adeudos con proveedores derivados de operaciones del INSTITUTO, con vencimiento menor o igual a doce meses.

- **Pasivo No Circulante**

Destacan entre las principales partidas del Pasivo No Circulante las siguientes:

Concepto	2021
PROVISION PARA CONTINGENCIAS A LARGO PLAZO	\$.00
Suma de Pasivos a Largo Plazo	\$ -

II) NOTAS AL ESTADO DE ACTIVIDADES

Ingresos de Gestión

1. *Comprende los ingresos derivados por Transferencias estatales. A continuación se detallan los ingresos recibidos en el mes:*



AUTORIZÓ: PJVG

Concepto	Importe
SERVICIOS PERSONALES, 1RA QUINCENA DE DICIEMBRE 2021	\$ 345,395.73
GASTO DE OPERACIÓN, 1RA QUINCENA DE DICIEMBRE 2021	\$ 340,500.00
GASTO DE OPERACIÓN, 1RA QUINCENA DE OCTUBRE 2021	\$ 244,164.48
2DA QUINCENA AGOSTO 2021, APORTACIONES A PCE (FONDO DE RETIRO Y SERVICIO MEDICO)	\$ 20,453.54
2DA QUINCENA DE OCTUBRE 2021, APORTACIONES A PCE (SERVICIO MEDICO Y FONDO DE RETIRO)	\$ 20,453.55
1RA QUINCENA DE SEPTIEMBRE 2021, APORTACIONES A PCE (FONDO DE RETIRO Y SERVICIO MEDICO)	\$ 19,478.96
1RA OCT, 2DA SEPT, 1RA Y 2DA NOV 2021, APORTACIONES A PCE (FONDO DE RETIRO Y SERVICIO MEDICO)	\$ 81,668.19
1RA Y 2DA QNA DE DICIEMBRE 2021, APORTACIONES A PCE (FONDO DE RETIRO Y SERVICIO MEDICO)	\$ 40,907.10
2DA QUINCENA DE DICIEMBRE 2021, SERVICIOS PERSONALES	\$ 136,457.33
Suma	\$ 1,249,478.88

2. A continuación se detalla los ingresos devengados del 1ro de enero a la fecha de corte, por concepto:

Concepto	Importe
SERVICIOS PERSONALES	\$ 4,714,363.49
GASTO DE OPERACION	\$ 7,453,004.91
APORTACIONES A PENSIONES CIVILES DEL ESTADO	\$ 484,766.78
CONVENIOS RECURSO FEDERAL	\$.00
Subtotal Participaciones, Aportaciones, Transferencias, Asignaciones, Subsidios	\$ 12,652,134.18
Suma	\$ 12,652,134.18

3. Del rubro de Ingresos Financieros, tenemos el saldo del 1ro de enero a la fecha de corte:

Concepto	Importe
RENDIMIENTOS CUENTA DE INVERSIÓN EMPRESARIAL	\$ 15,331.58

Gastos y Otras Pérdidas:

1. Los Gastos de Funcionamiento están integrados por Servicios Personales, Servicios Generales y Materiales y Suministros, para poder desempeñar las actividades del Instituto. Las Transferencias, asignaciones, subsidios y otras ayudas, corresponden a los Apoyos que se otorgan a los voluntarios que participan en los diferentes programas para desarrollar las actividades planeadas para el ejercicio 2021. Los Otros Gastos y Pérdidas Extraordinarias corresponde a la aplicación de la depreciación y las bajas de los activos obsoletos e inservibles.

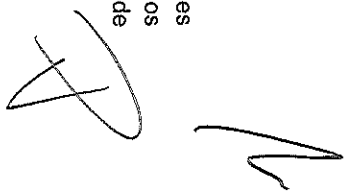

Concepto	Importe
GASTOS DE FUNCIONAMIENTO	7,707,201.25
TRANSFERENCIAS, ASIGNACIONES, SUBSIDIOS Y OTRAS AYUDAS	3,616,117.73
PARTICIPACIONES Y APORTACIONES	-
INTERESES, COMISIONES Y OTROS GASTOS DE LA DEUDA PÚBLICA	-
OTROS GASTOS Y PÉRDIDAS EXTRAORDINARIAS	597,566.53
Suma de GASTOS Y OTRAS PÉRDIDAS	\$ 11,920,885.51

A su vez se presentan aquellos rubros que en forma individual representan el 8.0% o más del total de los gastos:

Concepto	Importe	%
REMUNERACIONES AL PERSONAL DE CARÁCTER PERMANENTE	1,333,016.09	11%
REMUNERACIONES AL PERSONAL DE CARÁCTER TRANSITORIO	1,619,968.53	14%
REMUNERACIONES ADICIONALES Y ESPECIALES	1,341,981.06	11%
SERVICIOS PROFESIONALES, CIENTÍFICOS Y TÉCNICOS Y OTROS SERVICIOS	1,061,944.61	9%
SERVICIOS OFICIALES	940,180.83	8%
AYUDAS SOCIALES A PERSONAS	3,229,533.33	27%

III) NOTAS AL ESTADO DE VARIACIÓN EN LA HACIENDA PÚBLICA



- No se presentaron modificaciones al patrimonio contribuido.
 - En el periodo que se informa no hubo variaciones al Patrimonio Contribuido.
- En el periodo que se informa el patrimonio generado, procede de la recepción de las aportaciones ordinarias de la Secretaría de Hacienda del Estado de Chihuahua.

IV) NOTAS AL ESTADO DE FLUJOS DE EFECTIVO

Efectivo y equivalentes

- El análisis de los saldos inicial y final que figuran en la última parte del Estado de Flujo de Efectivo en la cuenta de efectivo y equivalentes es como sigue:

Concepto	2021	2020

INSTITUTO CHIHUAHUENSE DE LA JUVENTUD
ESTADO DE CHIHUAHUA
NOTAS A LOS ESTADOS FINANCIEROS

es necesaria con fines de recordatorio contable, de control y en general sobre los aspectos administrativos, o bien, para consignar sus derechos o responsabilidades contingentes que puedan, o no, presentarse en el futuro.

Las cuentas que se manejan para efectos de estas Notas son las siguientes:

Cuentas de Orden Contables y Presupuestarias:

Contables:

Concepto	Importe
VALORES	-
EMISIÓN DE OBLIGACIONES	-
AVALES Y GARANTÍAS	-
JUICIOS	-
INVERSIÓN MEDIANTE PROYECTOS PARA PRESTACIÓN DE SERVICIOS (PPS)	-
BIENES EN CONCESIONADOS O EN COMODATO	-
Suma CUENTAS DE ORDEN CONTABLES	\$ -

Presupuestarias:

Cuentas de Ingresos

Concepto	Importe
LEY DE INGRESOS ESTIMADA	14,945,726.00
LEY DE INGRESOS POR EJECUTAR	2,293,591.82
MODIFICACIONES A LA LEY DE INGRESOS ESTIMADA	-
LEY DE INGRESOS DEVENGADA	1,434,710.07
LEY DE INGRESOS RECAUDADA	11,217,424.12

Cuentas de egresos

Concepto	Importe
Concepto	Importe

AUTORIZÓ: PJVG

INSTITUTO CHIHUAHUENSE DE LA JUVENTUD ESTADO DE CHIHUAHUA NOTAS A LOS ESTADOS FINANCIEROS

PRESUPUESTO DE EGRESOS APROBADO	14,945,726.00
PRESUPUESTO DE EGRESOS POR EJERCER	3,573,363.92
MODIFICACIONES AL PRESUPUESTO DE EGRESOS APROBADO	-
PRESUPUESTO DE EGRESOS COMPROMETIDO	11,372,362.08
PRESUPUESTO DE EGRESOS DEVENGADO	11,372,362.08
PRESUPUESTO DE EGRESOS EJERCIDO	11,208,217.62
PRESUPUESTO DE EGRESOS PAGADO	11,207,150.95

c) NOTAS DE GESTIÓN ADMINISTRATIVA

1. Introducción
El Instituto opera actualmente con recursos del estado, sin embargo, las finanzas públicas del Estado de Chihuahua se encuentran con déficit presupuestario, por esa razón el Instituto ha presentado ingresos y egresos menores a los aprobados para el ejercicio actual y a generado un subejercicio presupuestal. De tal forma, es importante destacar que se ha llevado a cabo la operación con el mínimo gasto posible. En este ejercicio no se han recibido recursos por programas federales.

2. Panorama Económico y Financiero
En el mes de octubre se regularizaron los ingresos, sin embargo, seguimos sin recaudar los ingresos devengados de los meses de junio a septiembre, por lo que nos vemos obligados a no comprometer los recursos para evitar generar deuda con proveedores.

3. Autorización e Historia
Durante el periodo sexenal comprendido entre 1992 a 1998, la Subdirección de Atención a la Juventud se convierte en un programa especial siguiendo con sus mismas funciones pero dependiendo directamente de la Secretaría de Fomento Social y cambiando de nombre a Departamento de Atención a la Juventud.

En el año 2005 inicia el proceso para ser un organismo descentralizado concluyendo en el mes de diciembre del mismo año y siendo publicado en el Diario Oficial de ese mismo mes con la oficialización de Instituto Chihuahuense de la Juventud de Gobierno del Estado.

Actualmente el Instituto Chihuahuense de la Juventud opera como un ente descentralizado de las entidades paraestatales, dependiendo d su eje rector, la Secretaría de Desarrollo Humano y Bien Común.



4. Organización y Objeto Social

- a) **Objeto Social.** Promover entre las instancias gubernamentales, públicas y ante la sociedad en general la realización de actividades dirigidas a las y los jóvenes de 12 a 29 años del Estado de Chihuahua, en materia de salud, desarrollo humano, social y laboral, motivando a una mayor participación en su entorno, permitiendo con ello que logren un desarrollo personal e integral para mejorar su calidad de vida. *Objeto Social*
- b) **Principal actividad.**
Misión: Promover, impulsar y ejecutar políticas públicas integrales en materia de juventud que permitan a los jóvenes de nuestro estado desarrollar su potencial en un marco de atención a sus necesidades. Considerando la modernización, la innovación tecnológica y de competencia para lograrlo.
- Visión:** Ser el organismo de gobierno, que apoye a la población juvenil del Estado, con el firme propósito de ofrecerle alternativas para su desarrollo y participación en los ámbitos de la sociedad.
- c) **Ejercicio fiscal.** A partir del 8 de septiembre del 2021 fue nombrada Directora General del Instituto Chihuahuense de la Juventud la Licenciada Selma Mariana Ortega
- d) **Régimen jurídico.** Mediante el decreto de creación No. 335-05 I. P. O de fecha 10 de diciembre de 2005, es creado el Instituto Chihuahuense de la Juventud reformándose integralmente la Ley del Instituto con fecha 3 de febrero del 2010 mediante el decreto No. 744-09 I. P. O señalando que el Instituto Chihuahuense de la Juventud es un organismo descentralizado de la administración pública estatal sectorizado a la Secretaría de Desarrollo Social, con personalidad jurídica y patrimonio propio, con domicilio en la Ciudad de Chihuahua, Chihuahua, teniendo como objeto asesorar y auxiliar al Poder Ejecutivo del Estado en la formulación e instrumentación de la política pública en materia de juventud según lo dispuesto por el numeral 11 de la Ley de Juventud para el Estado de Chihuahua.
- e) **Consideraciones fiscales del ente:** El Instituto está obligado a retener y pagar el ISR a empleados de base.
- f) **Estructura organizacional básica.**



INSTITUTO CHIHUAHUENSE DE LA JUVENTUD
ORGANIGRAMA 2019



INSTITUTO CHIHUAHUENSE DE LA JUVENTUD
ESTADO DE CHIHUAHUA
NOTAS A LOS ESTADOS FINANCIEROS

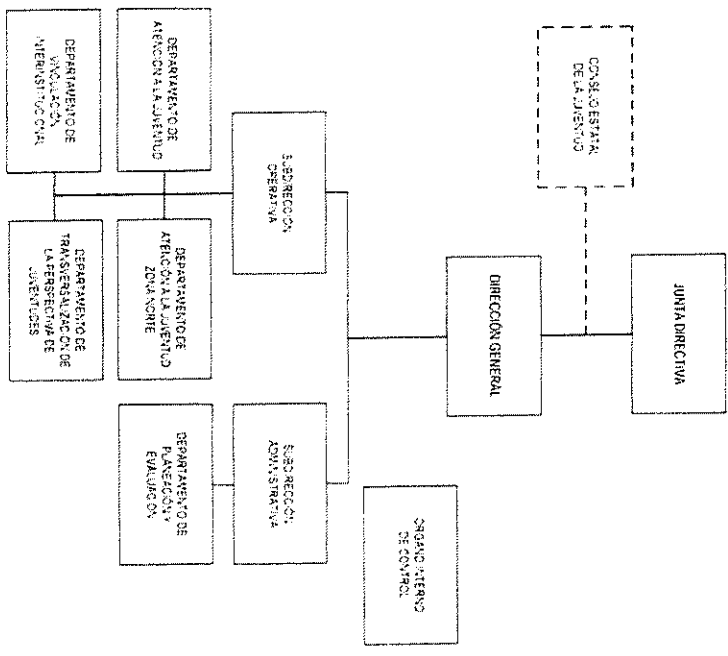

LIC. LUCERO NETO ROMERO

DR. VICIAR MANUEL QUINTANA SILVEYRA

MTRA. MONICA VARGAS RUIZ

GPE. Chaquiraff

Karla Corbaldi C.

[Handwritten signature]

[Handwritten signature]

AUTORIZO: PJVG

TITULAR DEL O.P.D.

SECRETARIO DE DESARROLLO SOCIAL

SECRETARIA DE LA FUNCION PUBLICA

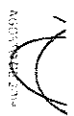

5. Reporte Analítico del Activo

Al 31 de diciembre de 2021, la cuenta de Bienes Muebles está conformado como se muestra en el cuadro de la parte inferior, una vez que se dio de baja la parte del activo correspondiente a los Bienes obsoletos e inservibles por el monto de \$350,713.38, quedando pendiente dar de baja los Bienes no encontrados y/o identificados por el monto de \$451,524.24.

NOMBRE DE LA CUENTA	CUENTA	TOTAL EN LIBROS
Mobiliario y Equipo	1241-1-51107	761,241.77
Equipo de Computo	1241-3-51503	2,347,451.64
Equipo y aparatos audiovisuales	1242-1-52101	202,657.02
Otro mobiliario y equipo educacional y recreativo	1242-9-52901	161,726.26
Cámaras fotográficas y de video	1242-3-52301	69,338.37
Vehículos y equipo terrestre	1244-1-54101	1,740,262.83
Sistema de aire acondicionado, calefacción y de refrigeración industrial	1246-4-56401	197,744.60
TOTALES		5,480,422.49

6. Información por Segmentos

A continuación se presenta la información presupuestal del Tercer de enero a la fecha de corte, por programa presupuestario:

PROGRAMA	PRESUPUESTO APROBADO	PRESUPUESTO EJERCIDO	SUB EJERCICIO
ATENCIÓN A LA JUVENTUD	13,040,853.45	9,542,946.69	3,336,554.08
INSTITUCIONALIZACIÓN DE LA PERSPECTIVA DE JUVENTUDES	1,330,940.72	1,235,293.35	92,855.59
IMPULSANDO JUVENTUDES	573,931.83	429,977.58	143,954.25
Sumas	14,945,726.00	11,208,217.62	3,573,363.92



INSTITUTO CHIHUAHUENSE DE LA JUVENTUD
ESTADO DE CHIHUAHUA
NOTAS A LOS ESTADOS FINANCIEROS

El ente público informará el efecto en sus estados financieros de aquellos hechos ocurridos en el periodo posterior al que informa, que proporcionan mayor evidencia sobre eventos que le afectan económicamente y que no se conocían a la fecha de cierre.

"Bajo protesta de decir verdad declaramos que los Estados Financieros y sus notas, son razonablemente correctos y son responsabilidad del emisor".

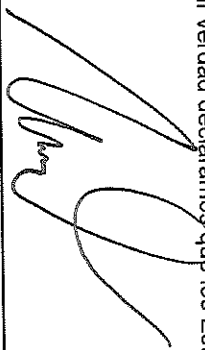

LIC. SELMA MARIANA ORTEGA MENDOZA
DIRECTORA GENERAL
INSTITUTO CHIHUAHUENSE DE LA JUVENTUD



LIC. PEDRO JOEL MILLANUEVA GALLO
SUBDIRECTOR ADMINISTRATIVO
INSTITUTO CHIHUAHUENSE DE LA JUVENTUD