

# “Guía Metodológica para la Elaboración de Programas Operativos Anuales por Componentes”



INSTITUTO  
CHIHUAHUENSE  
DE LA JUVENTUD

ICHIJUV



# **Guía Metodológica para la Elaboración de Programas Operativos Anuales para el Instituto Chihuahuense de la Juventud**

Créditos

Portada: Alan Orduño  
Colaboradoras: Paola Mariana Becerra Lio; Cristina Loustaunau Acosta.  
Maquetación y Diseño Editorial: Alejandro Valdez

# Índice

**Prólogo Las Juventudes**

Pag. 1

**Introducción**

Pag. 2

**Información Estadística**

Pag. 4

**Documentos Rectores**

Pag. 5

**Organismos para la Consulta de Información**

Pag. 6

**Glosario y Acrónimos**

Pag. 8

**Escalera de Aliados**

Pag. 9

**Anexos**

Pag. 10



# Prólogo

## Las Juventudes



### Generación Y

A lo largo de los años, hemos visto cómo las generaciones son catalogadas en base al contexto en el que se desenvuelven y sus características. Son definidos por un sin fin de rasgos que los identifican y describen en términos generales. Por esto, hemos incluido información pertinente a dicha generación, para poder así, entender un poco más a fondo sus necesidades, comportamientos, problemáticas, etc.

“Millennials” es una categoría cada vez más difundida en los medios de comunicación, que, de manera general, designa a quienes nacieron con la consolidación de la era digital y cuya primera cohorte se fue haciendo adulta en el cambio de milenio. Aunque no existe un acuerdo sobre sus límites temporales, se puede decir que su referente de inicio son los primeros años de la década de los 80’s y que se extiende hasta finales de la década de los 90’s. Estos jóvenes, que tienen hoy entre 18 y 35 años, aproximadamente también son conocidos como Generación Y. (MILLENNIALS ¿Una Categoría Útil para Identificar a las Juventudes Iberoamericanas?)

Es importante que no se englobe a toda la generación dentro de este concepto, debido a que la definición de millennial incluye características muy puntuales, que bien, no incluye a todos los jóvenes de dicha generación.

La verdad es que ésta generación está conformada por dos:

- Generación Y o millennials: nacidos entre 1982 y 1994.
- Generación Z o centennials: nacidos a partir de 1995 y hasta el presente.

Para mayor información visita los siguientes artículos:

<https://oij.org/wp-content/uploads/2017/08/Sobre-la-categori%CC%81a-Millennials-Versi%C3%B3n-web.pdf> (1)

<https://aiesec.org.mx/que-es-la-generacion-y/>

<https://www.forbes.com.mx/6-rasgos-clave-de-los-millennials-los-nuevos-consumidores/>

[https://www.clarin.com/entremujeres/carrera-y-dinero/baby-boomers-generacion-millennials-centennials-generacion-perteneces\\_0\\_ByLXzpzEW.html](https://www.clarin.com/entremujeres/carrera-y-dinero/baby-boomers-generacion-millennials-centennials-generacion-perteneces_0_ByLXzpzEW.html)

1. Dentro de esta referencia se incluyen otros artículos de interés para mayor información sobre la Generación Y o millennials.

# Introducción

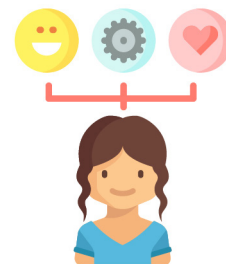

El gobierno de estado de Chihuahua en su compromiso con los que menos tienen y menos pueden, busca visibilizar a los adolescentes y jóvenes dentro de las políticas públicas a través de la metodología de sujetos prioritarios.

A lo largo del 2017, e inicios del 2018, se han llevado a cabo convenios y acuerdos de colaboración con aliados estratégicos para lograr transversalizar la perspectiva de derechos humanos para todas y todos los chihuahuenses de todos los grupos y condiciones sociales.

Entre ellos destacan alianzas con el Fondo de Población de las Naciones Unidas UNFPA e Instituto Nacional de Estadística y Geografía INEGI por mencionar algunos de relevancia para las juventudes.

## La Importancia de la Planeación

Dentro de la administración pública, como funcionarios responsables, es nuestra obligación realizar acciones encaminadas a cumplir con los objetivos expuestos en el Plan Estatal de Desarrollo del Poder Ejecutivo, representada en el gobernador constitucional del Estado de Chihuahua. Éste, a su vez, tiene la obligación de alinear sus estrategias al Programa Nacional de Desarrollo y otros instrumentos internacionales vigentes tales como los Objetivos de Desarrollo Sostenible de la ONU.

La planeación en la administración pública se rige principalmente por las siguientes leyes:

1. Ley Federal de Presupuesto y Responsabilidad Hacendaria
2. Ley Federal de Planeación
3. Ley de Planeación del Estado de Chihuahua

Siempre tomando en cuenta las últimas versiones en donde se tengan los decretos de reforma actualizados a la fecha.

Dentro de dicha legislación se encuentran las obligaciones de los funcionarios públicos a nivel federal, estatal y municipal, siendo para efectos de esta guía, la planeación a nivel estatal y a nivel de organismo descentralizado.

Es importante definir la metodología que se implementa en el Gobierno del Estado y las herramientas que se llevan para la rendición de cuentas.

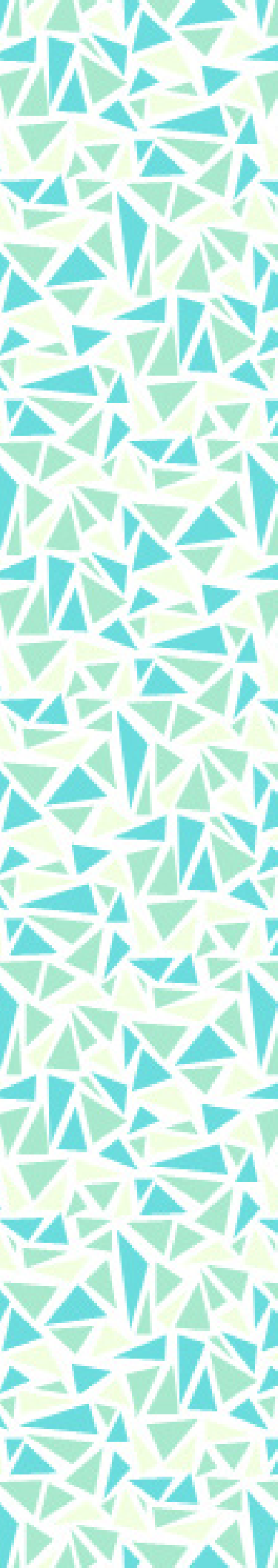

Como descentralizado de la Secretaría de Desarrollo Social se realiza la planeación de acuerdo a la MML, a través de un POA y se monitorea en un PbR (mismos que se definen a continuación.)

Programa Operativo Anual o comúnmente conocido como POA, es un documento formal en el que se enumeran, por parte de los responsables de una entidad facturadora (compañía, departamento, sucursal u oficina) los objetivos a conseguir durante el presente ejercicio. Debe estar perfectamente alineado con el plan estratégico de la empresa, y su especificación sirve para concretar, además de los objetivos a conseguir cada año, la manera de alcanzarlos que debe seguir cada entidad (departamento, sucursal, oficina, etc.).

Presupuesto Basado en Resultados, mejor conocido como PbR, es el proceso que integra, de forma sistemática en las decisiones correspondientes, consideraciones sobre los resultados y el impacto de la ejecución de los programas presupuestarios y de la aplicación de los recursos asignados a estos, con el objeto de entregar mejores bienes y servicios públicos a la población, elevar la calidad del gasto público y promover una más adecuada rendición de cuentas y transparencia.

La Metodología de Marco Lógico o MML, es la herramienta de planeación basada en la estructuración y solución de problemas, enfocada a lograr resultados significativos y tangibles; con ella es posible analizar en forma sistemática y lógica los objetivos de un programa y sus relaciones de causalidad; y además, identificar los factores externos al programa que pueden influir en el cumplimiento de los objetivos. Contribuye además, a mejorar el diseño y la lógica interna de los programas presupuestarios; la definición de los objetivos, indicadores y metas, sintetizados en la Matriz de Indicadores para Resultados, así como coadyuvar a homologar los términos de la comunicación entre los actores que intervienen en los procesos de planeación y de presupuestación.

# Información Estadística



En México existen diversas instituciones y organismos que proveen información útil al momento de planear programas focalizados a poblaciones determinadas.

Se mencionan los más importantes y con ligas para descarga no siendo limitativos al momento de encontrar mecanismos que no se incluyan en esta guía.

Es importante descargar información desagregada por:

Entidad federativa : Estado de Chihuahua y a nivel municipios.

Por edad: de 12 – 17 años de edad (adolescentes); de 18 – 29 años de edad (jóvenes).

Ligas son una base, hay más disponibles dentro de las páginas de los organismos.

## INEGI

### (Instituto Nacional de Estadística y Geografía)

Es un organismo público autónomo responsable de normar y coordinar el Sistema Nacional de Información Estadística y Geográfica, así como de captar y difundir información de México en cuanto al territorio, los recursos, la población y economía, que permita dar conocer las características de nuestro país y ayudar a la toma de decisiones.

Censos <http://www.inegi.org.mx/>

Encuesta Intercensal: <http://www.beta.inegi.org.mx/proyectos/enchogares/especiales/intercensal/>

Cifras de Chihuahua:

<http://www.beta.inegi.org.mx/app/areasgeograficas/?ag=08>

## CONEVAL

### (Consejo Nacional de Evaluación de la Política de Desarrollo Social)

Está encargado de medir la pobreza en México y evalúa programas y políticas sociales del Gobierno Federal además de sus tablas para la medición de la pobreza en México.

<https://www.coneval.org.mx/Paginas/principal.aspx>

[https://www.coneval.org.mx/Medicion/MP/Paginas/Pobreza\\_2016.aspx](https://www.coneval.org.mx/Medicion/MP/Paginas/Pobreza_2016.aspx)

## Portal de Datos abiertos Gobierno Federal

<https://datos.gob.mx/busca/dataset/informacion-estadistica>

## Banco de México

<http://www.banxico.org.mx/estadisticas/informacion-general/otras-fuentes-oficiales-infor.html>

# Documentos Rectores



Es de suma importancia la consulta y estudio de los documentos rectores que se tienen para el Instituto Chihuahuense de la Juventud ya que rigen y guían cada una de las acciones orientadas hacia las juventudes. Son la base de la cual se parte como instituto, se conforma por la misión y visión y a su vez contienen acciones realizadas con anterioridad lo cual es importante conocer para dar seguimiento a las acciones llevadas a cabo y así generar una planeación basada en la continuidad, progreso e interés superior de los y las adolescentes y jóvenes.

## **Ley del Instituto Mexicano de la Juventud**

[http://www.diputados.gob.mx/LeyesBiblio/pdf/87\\_020415.pdf](http://www.diputados.gob.mx/LeyesBiblio/pdf/87_020415.pdf)

## **Ley de Juventud para el Estado de Chihuahua**

<http://www.ordenjuridico.gob.mx/Documentos/Estatal/Chihuahua/wo44493.pdf>

## **Ley General de los Derechos de Niñas, Niños y Adolescentes**

[https://www.gob.mx/cms/uploads/attachment/file/212001/LGDNNA\\_041214.pdf](https://www.gob.mx/cms/uploads/attachment/file/212001/LGDNNA_041214.pdf)

## **Ley de los Derechos de Niñas, Niños y Adolescentes del Estado de Chihuahua**

<http://www.municipiochihuahua.gob.mx/Transparenciaarchivos/2do%20Trimestre%202017/Fraccion%20I%20El%20marco%20normativo%20aplicable%20al%20sujeto%20obligado,%20en%20el%20que%20deber%C3%A1%20incluirse%20leyes,%20oc%C3%B3digos,%20reglamentos,%20decretos%20de%20creaci%C3%B3n,%20manuales%20administrativos,%20reglas%20de%20operaci%C3%B3n/Ley%20de%20los%20Derechos%20de%20Ni%C3%B1as,%20Ni%C3%B1os%20y%20Adolescentes%20del%20Estado%20de%20Chihuahua.pdf>

## **Decreto**

Ubicación: drive, carpeta biografía Wikipedia

## **PED 2017 - 2021**

<http://www.chihuahua.gob.mx/planestatal/>

## **PROJUVENTUDES**

<http://www.imjuventud.gob.mx/imgs/uploads/PROJUVENTUD2014new.pdf>

## **PLAN INSTITUCIONAL**

<http://www.ichijuv.gob.mx/assets/documents/Plan%20institucional%20ICHIJUV%202017-2021.pdf>

## **AGENDA ESTATAL DE JUVENTUDES**

[https://drive.google.com/file/d/1dAC5PvAC2CoEVL\\_rrtT3fYSZAv15M7mN/view](https://drive.google.com/file/d/1dAC5PvAC2CoEVL_rrtT3fYSZAv15M7mN/view)

# Organismos para la Consulta de Información



El Instituto Chihuahuense de la Juventud trabaja en conjunto con otros organismos para garantizar acciones que den respuesta a cada una de las necesidades de la juventud. Esto con el fin de crear planes de acción concretos y eficientes. Es de vital importancia generar vinculación y acciones de impacto replicables en todo el país y alrededor del mundo, por lo cual, estas alianzas se han generado con organismos nacionales e internacionales. Los organismos de apoyo son los siguientes:

## **CONAPO (Consejo Nacional de Población )**

Consulta y referencia, asesoría bibliohemerográfica personalizada sobre temas de población.

[http://www.conapo.gob.mx/es/CONAPO/Servicios\\_CEDOC](http://www.conapo.gob.mx/es/CONAPO/Servicios_CEDOC)

## **IMJUVE (Instituto Mexicano de la Juventud)**

Dependencia del Gobierno Federal, cuyo trabajo es hacer políticas públicas a favor de los jóvenes mexicanos para otorgarles las herramientas en educación, salud, empleo y participación social.

[http://www.imjuventud.gob.mx/pagina.php?pag\\_id=1](http://www.imjuventud.gob.mx/pagina.php?pag_id=1)

## **COESPO (Consejo Estatal de Población )**

Son instancias políticas, administrativas y de coordinación interinstitucional que tienen a su cargo la tarea de conducir e instrumentar la política de población en las entidades federativas, teniendo en consideración la heterogeneidad demográfica para el desarrollo de estrategias diferenciadas en el tratamiento de los retos y prioridades de cada entidad.

[https://www.gob.mx/cms/uploads/attachment/file/185836/8\\_COESPO\\_Ch.pdf](https://www.gob.mx/cms/uploads/attachment/file/185836/8_COESPO_Ch.pdf)

## **SIPINNA (Sistema Nacional de Protección de Niñas, Niños y Adolescentes)**

En conjunto con UNICEF se encargan de darle protección a las niñas, niños y adolescentes.

Se ha desarrollado el PRONAPINNA que es, el Programa Nacional de Protección de Niñas, Niños y Adolescentes.

<http://sipinna.cdmx.gob.mx/sipinna/>

<https://www.infosipinna.org/pronapinna/>



## Internacionales

### **UNICEF (Fondo de las Naciones Unidas para la Infancia)**

Organización que vela por los derechos humanos de los niños, niñas y adolescentes que buscan un refugio seguro, alimentos, protección frente a desastres y conflictos, e igualdad.

<https://www.unicef.org/es>

### **UNICEF México**

<https://www.unicef.org/mexico/spanish/>

### **UNFPA (Fondo de Población de las Naciones Unidas)**

<https://www.unfpa.org/es>

### **ONU (Organización de las Naciones Unidas)**

Son una organización única, compuesta por países independientes que se han reunido con el fin de trabajar en pro de la paz mundial y el desarrollo. Cuentan con 5 funciones centrales:

- Mantener la paz y la seguridad
- Proteger los derechos humanos
- Distribuir ayuda humanitaria
- Promover el desarrollo sostenible
- Defender el derecho internacional

<http://www.un.org/es/index.html>

### **ONU MUJERES**

La Entidad de la ONU para la Igualdad de Género y el Empoderamiento de la Mujer

<http://www.unwomen.org/es>

# Glosario y Acrónimos



**Perspectiva de juventud:** Esta perspectiva se basa en el principio de que las personas jóvenes tienen el derecho a formar parte en los programas que afectan, de alguna manera, su vida. Les reconoce como sujetos de derechos, busca reconocerlos como agentes de cambio, crea espacios de participación y diálogo intergeneracional; y considera su diversidad para cubrir las necesidades particulares de cada grupo específico.

**Perspectiva de género:** también conocida como visión de género; es una categoría analítica que toma los estudios que surgen desde las diferentes vertientes académicas de los feminismos para, desde esa plataforma teórica, cuestionar los estereotipos y elaborar nuevos contenidos que permitan incidir en el imaginario colectivo de una sociedad al servicio de la igualdad y la equidad. UNICEF.

**Transversalidad de género:** es la aplicación del principio de igualdad de trato y no discriminación y de oportunidades a las políticas públicas entre las personas que conviven en una sociedad, de modo que:

1. Se garantice el acceso a todos los recursos en igualdad de condiciones,
2. Se planifiquen las políticas públicas teniendo en cuenta las desigualdades existentes,
3. Se identifiquen y evalúen los resultados e impactos producidos en el avance de la igualdad real.

**Derechos humanos:** son inherentes a toda persona humana por su sola condición de serlo. El Estado tiene el deber de reconocerlos, respetarlos y garantizarlos sin distinciones de edad, sexo, género, religión, clase social o nacionalidad. Son universales, irrenunciables, indivisibles, imprescriptibles y jurídicamente exigibles.

**Condición de inclusión:** las acciones para la inclusión de las y los jóvenes permiten identificar y atender condiciones y situaciones de desigualdad y exclusión de las que son sujetos y, además, eliminar diversas circunstancias, actitudes y tradiciones restrictivas. De este modo, la inclusión pasa por la visibilización y la incorporación de una perspectiva de juventud en las acciones gubernamentales y sociales, eliminar el desconocimiento de la población joven como actores sociales, sujetos plenos de derechos.

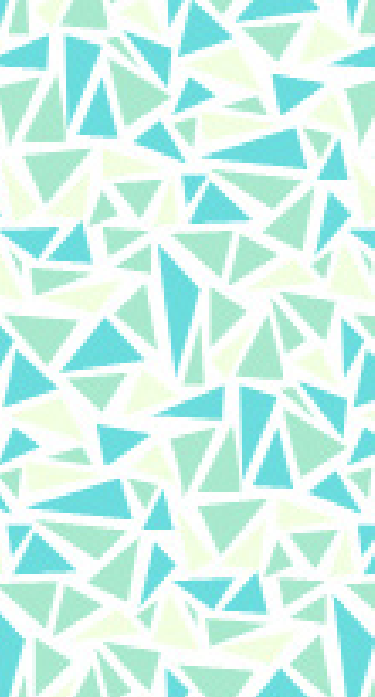

**Condición de participación:** fortalecer la participación juvenil en los espacios de toma de decisión; y reconocer las diversas, múltiples y hasta divergentes formas que tienen las y los adolescentes y jóvenes de apropiarse desde sus propias experiencias del espacio público; no sólo para hacer oír su voz y demandar cosas globales o locales; sino desde los pequeños espacios de actuación que impactan de manera significativa la conformación de sus relaciones con las instituciones, en donde debemos colocar la mirada para aprender de estas novedosas formas de actuar juvenil.

Fuentes consultadas:

PROMAJOVEN 2014 - 2018

Comunicación, Infancia y Adolescencia. Guía para Periodistas. Perspectiva de Género. UNICEF

## Escalera de Aliados



Es importante tomar en cuenta la escalera de organismos que pueden ser aliados estratégicos para generar acciones más eficientes, eficaces y focalizadas para la diversidad de juventudes del Estado de Chihuahua.

Gobierno

- Municipios
- Estado
- Federación

Congreso

- Congreso Federal
- Congreso Estatal
- Cabildo Municipal

OSC o AC

Iniciativa Privada.

Organismos Internacionales.

# Anexos

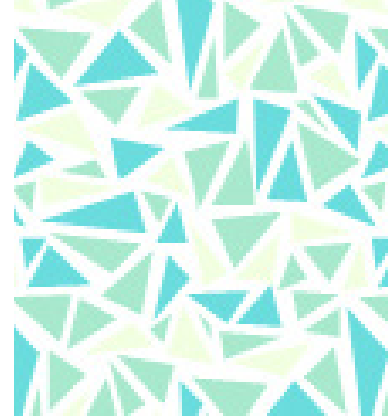

## ANEXO 1

### 1. IDENTIFICACIÓN DEL PROYECTO

NOMBRE DEL PROYECTO:

MUNICIPIO(S) DONDE SE DESARROLLARÁ EL PROYECTO:

SEDE DEL PROYECTO (dirección, teléfono y nombre del contacto):

### DÍAS Y HORARIOS

DISCIPLINA ARTÍSTICA:

POBLACIÓN OBJETIVO (marcar con una X):

Juventudes  
Adolescencia(12 a 17 años)  
Jóvenes (18 a 29 años)

DIVERSIDAD DE JUVENTUDES:

Hombres y Mujeres  
Personas con Discapacidad  
Pueblos Originarios

### 2. IDENTIFICACIÓN DEL RESPONSABLE DEL PROYECTO

Nombre del Responsable:

Teléfono:

Correo electrónico:

### 3. PERFIL DEL PROYECTO

Descripción:

Conferencista/ Ponente/Tallerista

Curriculum Vitae liga:

Edad:

Duración:

Justificación:

Alineación:	
Objetivo general:	
Objetivo específicos:	
Metas:	
Indicadores:	
<b>3. CRONOGRAMA DE ACTIVIDADES:</b>	
<b>3. PRESUPUESTO:</b>	

Tomando en cuenta toda esta metodología, el personal responsable de cada coordinación operativa del Instituto Chihuahuense de la Juventud basa el cálculo de las metas programadas en las metas alcanzadas del año anterior, según la metodología utilizada por el Departamento de Planeación y Evaluación.

Para facilitar los trabajos se utiliza un formato llamado Proyecto Estratégicos.

## **ANEXO 2**

Formato Proyecto Estratégicos.

### PROYECTO ESTRATÉGICO

COMPONENTE:

Cultura

NOMBRE DEL PROYECTO (ACCIÓN) (¿QUÉ?)  
ENCUENTRO DE JUVENTUDES 2018

OBJETIVO DEL PROYECTO (¿PARA QUÉ?)

POBLACION OBJETIVO  
JOVENES DE 12 A 29 AÑOS

LÍNEA DE ACCIÓN

MUNICIPIOS PARTICIPANTES  
TODO EL ESTADO

DESCRIPCIÓN BREVE DE LA ACCIÓN Y NÚMERO DE ACTIVIDADES QUE LA CONFORMARÁN (PLÁTICAS, FOROS, CONCIERTOS, TALLERES, ETC),

SIPINNA (12 A 17)	PLAN INSTITUCIONAL	AGENDA ESTATAL DE JUVENTUDES	GEPEA	Nota importante: Llenado de estas casillas, de acuerdo a la línea de acción que afectan de los documentos mencionados.	Pláticas y/o Talleres	Eventos
					Clasificación	X

FECHA DE REALIZACIÓN (DÍA O DÍAS PROBABLES) (¿CUANDO?)

ENE	FEB	MAR	ABR	MAY	JUN	JUL	AGO	SEP	OCT	NOV	DIC	TOTAL

CANTIDAD DE ACTIVIDADES PROGRAMAS POR MES

ENE	FEB	MAR	ABR	MAY	JUN	JUL	AGO	SEP	OCT	NOV	DIC	TOTAL
0							0			0		

METAS DE BENEFICIARIOS

ENE	FEB	MAR	ABR	MAY	JUN	JUL	AGO	SEP	OCT	NOV	DIC	TOTAL
0				0			0			0		0

HOMBRES 0 MUJERES 0

NECESIDADES PROGRAMADAS POR MES, PONER COSTOS, ASI COMO LOS PREMIOS Y BECAS DE CADA UNA DE LAS ACTIVIDADES

NECESIDADES	ENE	FEB	MAR	ABR	MAY	JUN	JUL	AGO	SEP	OCT	NOV	DIC	TOTAL (NO LLENAR)	CUENTA CONTABLE
LOGISTICA EVENTO														
Importe	\$0.00	\$0.00	\$0.00	\$0.00	\$0.00	\$0.00	\$0.00	\$0.00	\$0.00	\$0.00	\$0.00	\$0.00	\$0.00	3822
CONFERENCISTAS														
Importe	\$0.00	\$0.00	\$0.00	\$0.00	\$0.00	\$0.00	\$0.00	\$0.00	\$0.00	\$0.00	\$0.00	\$0.00	\$0.00	3822
ARTISTAS														
Importe	\$0.00	\$0.00	\$0.00	\$0.00	\$0.00	\$0.00	\$0.00	\$0.00	\$0.00	\$0.00	\$0.00	\$0.00	\$0.00	3822
VIATICOS														
Importe	\$0.00	\$0.00	\$0.00	\$0.00	\$0.00	\$0.00	\$0.00	\$0.00	\$0.00	\$0.00	\$0.00	\$0.00	\$0.00	3822
TRANSP AEREA GRUPOS														
Importe	\$0.00	\$0.00	\$0.00	\$0.00	\$0.00	\$0.00	\$0.00	\$0.00	\$0.00	\$0.00	\$0.00	\$0.00	\$0.00	3822
ALIMENTACION, HOSP STAFF Y GRUPOS														
Importe	\$0.00	\$0.00	\$0.00	\$0.00	\$0.00	\$0.00	\$0.00	\$0.00	\$0.00	\$0.00	\$0.00	\$0.00	\$0.00	3822
PROMOCIONALES														
Importe	\$0.00	\$0.00	\$0.00	\$0.00	\$0.00	\$0.00	\$0.00	\$0.00	\$0.00	\$0.00	\$0.00	\$0.00	\$0.00	3822
POSTERS Y LONAS														
Importe	\$0.00	\$0.00	\$0.00	\$0.00	\$0.00	\$0.00	\$0.00	\$0.00	\$0.00	\$0.00	\$0.00	\$0.00	\$0.00	3822
IBECA														
Importe	\$0.00	\$0.00	\$0.00	\$0.00	\$0.00	\$0.00	\$0.00	\$0.00	\$0.00	\$0.00	\$0.00	\$0.00	\$0.00	4412
													\$0.00	
	\$0.00	\$0.00	\$0.00	\$0.00	\$0.00	\$0.00	\$0.00	\$0.00	\$0.00	\$0.00	\$0.00	\$0.00	\$0.00	\$0.00

NECESIDADES	ENE	FEB	MAR	ABR	MAY	JUN	JUL	AGO	SEP	OCT	NOV	DIC	TOTAL (NO LLENAR)	CUENTA CONTABLE
	\$0.00	\$0.00	\$0.00	\$0.00	\$0.00	\$0.00	\$0.00	\$0.00	\$0.00	\$0.00	\$0.00	\$0.00	\$0.00	3822
	\$0.00	\$0.00	\$0.00	\$0.00	\$0.00	\$0.00	\$0.00	\$0.00	\$0.00	\$0.00	\$0.00	\$0.00	\$0.00	4412

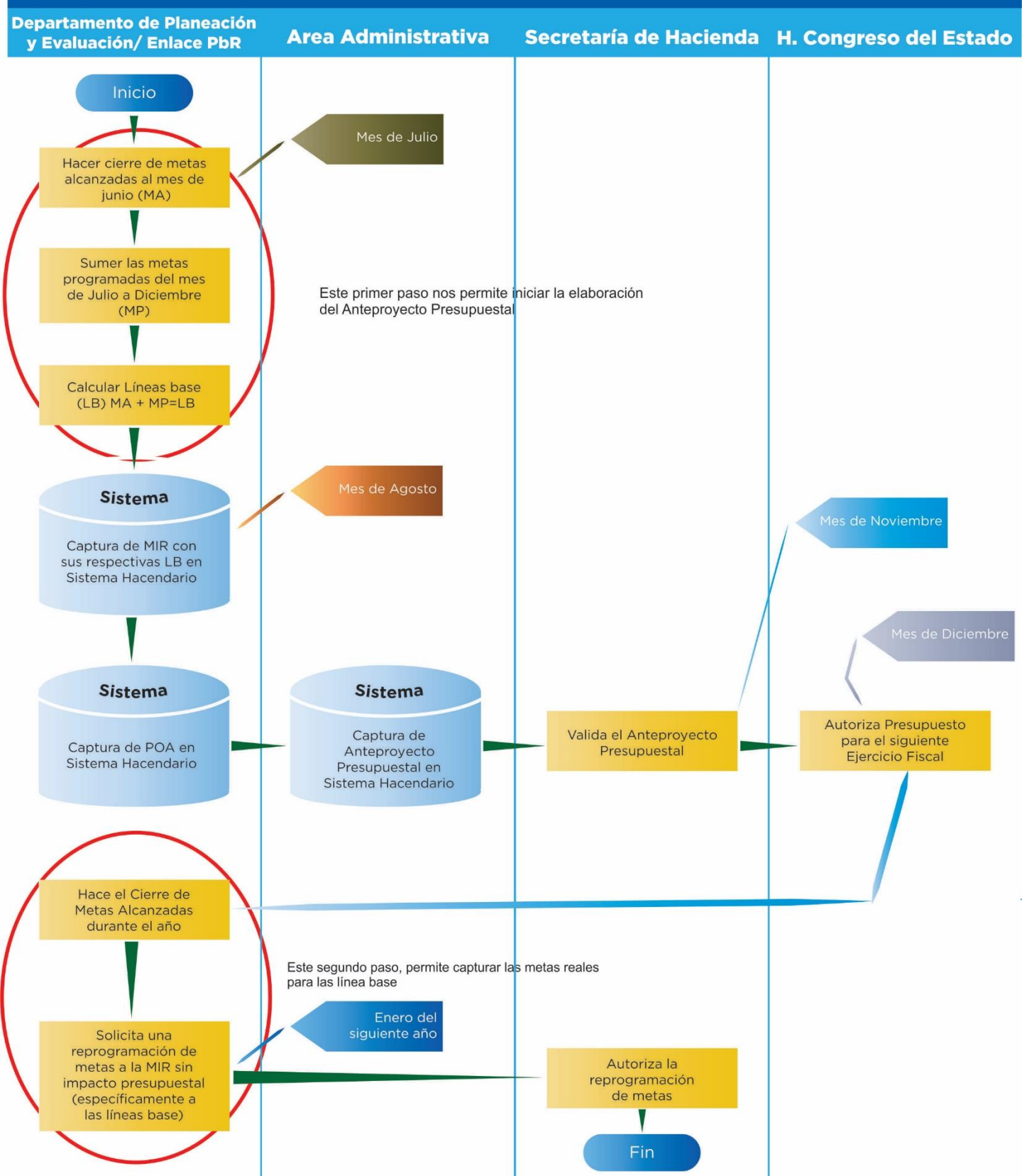

**GOBIERNO DEL ESTADO DE CHIHUAHUA  
MATRIZ DE INDICADORES PARA RESULTADOS  
2016**

**430-INSTITUTO CHIHUAHUENSE DE LA JUVENTUD**

**1113200/E10501 - ATENCION A LA JUVENTUD / JOVENES**

Definición del programa	Beneficiarios						Presupuesto					
	Tipo	Cobertura	Grupo	Cantidad	Hombres	Mujeres	Anual Asignado	Origen de los Recursos				
								Estatal	Federal	Municipal / De Terceros	I.Proprios	Otros
Promueve entre las instancias gubernamentales, públicas y ante la sociedad en general la realización de actividades dirigidas a las y los jóvenes de 12 a 29 años del Estado de Chihuahua, en materia de salud, desarrollo humano, social y cultural, motivando a una mayor participación en su entorno, permitiendo con ello que logren un desarrollo social e integral y mejoren su calidad de vida.	POBLACIÓN JUVENIL DE 12 A 29 AÑOS QUE FORMAN PARTE DE LAS ACCIONES DEL PROGRAMA DE ATENCIÓN A LA JUVENTUD EN 12 MUNICIPI	REGIONAL	GENERAL	195,326	96,750	98,576	0	0.00	0	0.00	0.00	0.00

**ALINEACIÓN**

Alineación al Plan Nacional de Desarrollo			Periodo
			2013-2018
<b>Eje</b>	N2	México Incluyente	
<b>Tema</b>	02	Desigualdad y discriminación	
<b>Subtema</b>	00	Desigualdad y discriminación	
<b>Objetivo</b>	001	Transitar hacia una sociedad equitativa e incluyente.	
<b>Estrategia</b>	002	Articular políticas que atiendan de manera específica cada etapa del ciclo de vida de la población.	
<b>Línea de Acción</b>	002	Fomentar el desarrollo personal y profesional de los jóvenes del país, para que participen activamente en el desarrollo del mismo y puedan cumplir sus expectativas laborales, sociales y culturales.	
Alineación al Plan Estatal de Desarrollo			Periodo
			2010-2016
<b>Eje</b>	E1	DESARROLLO HUMANO Y CALIDAD DE VIDA	
<b>Tema</b>	05	JÓVENES	
<b>Subtema</b>	01	JÓVENES	
<b>Objetivo</b>	004	Coordinar esfuerzos de las Dependencias federales y estatales para dotar a los jóvenes de las habilidades que les ayuden a conseguir mejores oportunidades.	
<b>Estrategia</b>	001	Extender la presencia y participación del Instituto Chihuahuense de la Juventud en todos los municipios del estado, por medio de espacios dirigidos a los diferentes sectores de la población juvenil, impulsando su desarrollo cultural, profesional y académico.	
<b>Línea de Acción</b>	001	Establecer compromisos con los diferentes Ayuntamientos para unir esfuerzos y desarrollar acciones en pro de la juventud chihuahuense.	

**MATRIZ DE INDICADORES DE RESULTADOS**

Nivel	Resumen Narrativo	Indicador								Linea Base	Meta	Medios de Verificación	Supuestos
		Nombre del Indicador	Descripción del Indicador	Fórmula	Descripción Fórmula	Unidad de Medida	Tipo	Dimensión	Frecuencia				
FIN	Contribuir con los Ayuntamientos a la apertura de instancias municipales de juventud que impulsen desarrollo personal y profesional de la comunidad juvenil.	Porcentaje de instancias municipales de juventud creadas	Mide el porcentaje de instancias municipales creadas en relación al número de municipios que aceptaron su creación.	$(MIJ/MAC)*100$	MIJ = Municipios que crearon Instancias de Juventud MAC = Municipios que aceptaron la creación de Instancias de Juventud	PORCENTUA L	ESTRATEGICO	EFICACIA	ANUAL	80.00	100.00	Informe de Gobierno publicado en <a href="http://www.chihuahua.gob.mx">www.chihuahua.gob.mx</a>	
PROPOSITO	La población juvenil de 12 a 29 años del Estado de Chihuahua cuentan con espacios de calidad suficientes que les ayude a complementar su formación personal y profesional	Porcentaje de mujeres y hombres jóvenes atendidos.	Mide el porcentaje de mujeres y hombres jóvenes atendidos respecto al total de hombres y mujeres jóvenes de los 12 municipios cubiertos	$(MHJA/TMHJMPIO St)*100$	MHJA = Mujeres y hombres jóvenes atendidos TMHJMPIOSt = Total de mujeres y hombres jóvenes existentes en 12 Municipios	PORCENTUA L	ESTRATEGICO	EFICACIA	ANUAL	14.62	27.10	Matriz de Indicadores para Resultados publicada en el apartado de transparencia Gobierno del Estado <a href="http://www.chihuahua.gob.mx">www.chihuahua.gob.mx</a>	La población juvenil tiene un incremento en su desarrollo personal y profesional.

**GOBIERNO DEL ESTADO DE CHIHUAHUA**  
**MATRIZ DE INDICADORES PARA RESULTADOS**  
**2016**

**430-INSTITUTO CHIHUAHUENSE DE LA JUVENTUD**

**1113200/E10501 - ATENCION A LA JUVENTUD / JOVENES**

**MATRIZ DE INDICADORES DE RESULTADOS**

Nivel	Resumen Narrativo	Indicador								Linea Base	Meta	Medios de Verificación	Supuestos	
		Nombre del Indicador	Descripción del Indicador	Fórmula	Descripción Fórmula	Unidad de Medida	Tipo	Dimensión	Frecuencia					
Componente	C01	Asesorías impartidas en materia de Salud e Inclusión	Variación Porcentual de mujeres y hombres jóvenes atendidos por el componente de Salud e Inclusión	Mide el número de mujeres y hombres jóvenes asistentes a las actividades de este componente con relación al año anterior	$((JAS1/JAS1t1)-1)*100$	JAS1 = personas jóvenes atendidas en Salud en el año actual JAS1t1 = personas jóvenes atendidas en Salud en el año anterior	VARIACION_PORCENTUAL	ESTRATEGICO	EFICACIA	ANUAL	-26.82	92.48	Matriz de Indicadores para Resultados publicada en el apartado de transparencia de Gobierno del Estado <a href="http://www.chihuahua.gob.mx">www.chihuahua.gob.mx</a>	La población juvenil asiste a las asesorías de Salud e Inclusión
Componente	C02	Capacitaciones en materia de empleo	Variación Porcentual de mujeres y hombres jóvenes atendidos en materia de capacitación para el empleo	Mide la número de mujeres y hombres jóvenes asistentes a las actividades de este componente en relación al año anterior	$((JAE1/JAE1t1)-1)*100$	JAE1 = personas jóvenes atendidas en Empleo en el año actual JAE1t1 = personas jóvenes atendidas en Empleo en el año anterior	VARIACION_PORCENTUAL	ESTRATEGICO	EFICACIA	ANUAL	-45.08	134.79	Matriz de Indicadores para Resultados publicada en el apartado de transparencia de Gobierno del Estado <a href="http://www.chihuahua.gob.mx">www.chihuahua.gob.mx</a>	La población juvenil asiste a capacitaciones para el empleo
Componente	C03	Muestras de Expresión Cultural	Variación porcentual de mujeres y hombres jóvenes atendidos en Expresión Cultural	Mide el número de mujeres y hombres jóvenes asistentes a las actividades de esta componente en relación al año anterior	$((JAC1/JAC1t1)-1)*100$	JAC1 = personas jóvenes atendidas en Expresión y Cultura del año actual JAC1t1 = personas jóvenes atendidas en Expresión y Cultura del año anterior	VARIACION_PORCENTUAL	ESTRATEGICO	EFICACIA	ANUAL	-11.92	22.30	Matriz de Indicadores para Resultados publicada en el apartado de transparencia de Gobierno del Estado <a href="http://www.chihuahua.gob.mx">www.chihuahua.gob.mx</a>	La población juvenil asiste a las actividades de Expresión Cultural
Componente	C04	Asesorías en materia de Ecología	Variación porcentual de mujeres y hombres jóvenes atendidos en materia de ecología	Mide el número de mujeres y hombres jóvenes asistentes a las actividades de este componente en relación al año anterior.	$((JAEct/JAEct1)-1)*100$	JAEct = personas jóvenes atendidas en Ecología en el año actual JAEct1 = personas jóvenes atendidas en Ecología en el año anterior	VARIACION_PORCENTUAL	ESTRATEGICO	EFICACIA	ANUAL	22.05	27.99	Matriz de Indicadores para Resultados publicada en el apartado de transparencia de Gobierno del Estado <a href="http://www.chihuahua.gob.mx">www.chihuahua.gob.mx</a>	La población juvenil asiste a las asesorías de ecología
Componente	C05	Asesorías a Organizaciones Juveniles	Variación porcentual de mujeres y hombres jóvenes atendidos en organizaciones juveniles	Mide el porcentaje de mujeres y hombres jóvenes asistentes a las actividades de este componente con relación al año anterior	$((JAOJ1/JAOJ1t1)-1)*100$	JAOJ1 = personas jóvenes atendidas en Organizaciones Juveniles del año actual JAOJ1t1 = personas jóvenes atendidas en Organizaciones Juveniles del año anterior	PORCENTUAL	ESTRATEGICO	EFICACIA	ANUAL	-38.28	0.00	Matriz de Indicadores para Resultados publicada en el apartado de transparencia de Gobierno del Estado <a href="http://www.chihuahua.gob.mx">www.chihuahua.gob.mx</a>	Las y los jóvenes de organizaciones juveniles acuden a las asesorías
Componente	C06	Centros Interactivos Poder Joven en funcionamiento	Variación porcentual de mujeres y hombres jóvenes atendidos en los Centros Interactivos Poder Joven	Mide el porcentaje de mujeres y hombres jóvenes atendidos en los Centros Interactivos Poder Joven en el presente año con relación al año anterior	$((JACPJ1/JACPJ1t1)-1)*100$	JACPJ1 = personas jóvenes atendidas en Centros Poder Joven en el año actual JACPJ1t1 = personas jóvenes atendidas en Centros Poder Joven en el año anterior	VARIACION_PORCENTUAL	ESTRATEGICO	EFICACIA	ANUAL	172.56	45.36	Matriz de Indicadores para Resultados publicada en el apartado de transparencia de Gobierno del Estado <a href="http://www.chihuahua.gob.mx">www.chihuahua.gob.mx</a>	La población juvenil asiste a los Centros Interactivos Poder Joven
Actividad	C0101	Impartición de pláticas y talleres de salud e inclusión	Porcentaje de pláticas y talleres impartidos en salud e inclusión	Mide el porcentaje de pláticas y talleres impartidos con	$(PYT1/PYTP1t)*100$	PYT1 = Pláticas y talleres impartidos en el presente año PYTP1t = Pláticas y talleres programados en	PORCENTUAL	GESTION	EFICACIA	ANUAL	100.00	100.00	Matriz de Indicadores para Resultados publicada en el apartado de	Las y los jóvenes se interesan en las pláticas y talleres de Salud e Inclusión

**GOBIERNO DEL ESTADO DE CHIHUAHUA**  
**MATRIZ DE INDICADORES PARA RESULTADOS**  
**2016**

**430-INSTITUTO CHIHUAHUENSE DE LA JUVENTUD**

**1113200/E10501 - ATENCION A LA JUVENTUD / JOVENES**

**MATRIZ DE INDICADORES DE RESULTADOS**

Nivel	Resumen Narrativo	Indicador									Linea Base	Meta	Medios de Verificación	Supuestos
		Nombre del Indicador	Descripción del Indicador	Fórmula	Descripción Fórmula	Unidad de Medida	Tipo	Dimensión	Frecuencia					
Actividad	C0102	Realización de eventos (Ferias y foros de salud)	Porcentaje de eventos realizados	Mide el porcentaje de eventos realizados con relación a los eventos programados en un mismo año	$(\text{TERt}/\text{TEPt}) * 100$	TERt = Total de eventos realizados en el presente año TEPt = Total de eventos programados en el presente año	PORCENTUAL	GESTION	EFICACIA	ANUAL	100.00	100.00	Matriz de Indicadores para Resultados publicada en el apartado de transparencia Gobierno del Estado <a href="http://www.chihuahua.gob.mx">www.chihuahua.gob.mx</a>	Las y los jóvenes se interesan en los eventos de Salud e Inclusión
Actividad	C0201	Impartición de pláticas y talleres de Capacitación para el Empleo	Porcentaje de pláticas y talleres impartidos	Mide el porcentaje de pláticas y talleres impartidos con relación a los programados en un mismo año.	$(\text{PYTIt}/\text{PYTPt}) * 100$	PYTit = Pláticas y Talleres Impartidos en el presente año PYTPt = Pláticas y Talleres Programados en el mismo año	PORCENTUAL	GESTION	EFICACIA	ANUAL	100.00	100.00	Matriz de Indicadores para Resultados publicada en el apartado de transparencia Gobierno del Estado <a href="http://www.chihuahua.gob.mx">www.chihuahua.gob.mx</a>	Las y los jóvenes se interesan en las pláticas y talleres de Capacitación para el Empleo
Actividad	C0202	Realización de eventos en materia de Capacitación para el Empleo (exposiciones y servicios via internet)	Porcentaje de eventos realizados	Mide el porcentaje de eventos realizados con relación a los eventos programados en un mismo año	$(\text{TERt}/\text{TEPt}) * 100$	TERt = Total de Eventos Realizados en el presente año TEPt = Total de Eventos Programados en el presente año	PORCENTUAL	GESTION	EFICACIA	ANUAL	100.00	100.00	Matriz de Indicadores para Resultados publicada en el apartado de transparencia Gobierno del Estado <a href="http://www.chihuahua.gob.mx">www.chihuahua.gob.mx</a>	Las y los jóvenes se interesan en los eventos de Capacitación para el Empleo
Actividad	C0301	Impartición de pláticas y talleres culturales	Porcentaje de pláticas y talleres culturales impartidos	Mide el porcentaje de pláticas y talleres impartidos con relación a los programados en el mismo año	$(\text{PYTIt}/\text{PYTPt}) * 100$	PYTit = Pláticas y talleres impartidos en el presente año PYTPt = Pláticas y talleres programados en el presente año	PORCENTUAL	GESTION	EFICACIA	ANUAL	100.00	100.00	Matriz de Indicadores para Resultados publicada en el apartado de transparencia Gobierno del Estado <a href="http://www.chihuahua.gob.mx">www.chihuahua.gob.mx</a>	Las y los jóvenes se interesan en las pláticas y talleres culturales
Actividad	C0302	Elaboración de concursos culturales	Realización de concursos culturales	Mide el porcentaje de concursos realizados en relación a los concursos programados en el mismo año	$(\text{CRt}/\text{CPT}) * 100$	CRt = Concursos culturales realizados en el presente año CPT = Concursos culturales programados en el presente año	PORCENTUAL	GESTION	EFICACIA	ANUAL	100.00	84.62	Matriz de Indicadores para Resultados publicada en el apartado de transparencia Gobierno del Estado <a href="http://www.chihuahua.gob.mx">www.chihuahua.gob.mx</a>	Las y los jóvenes se interesan en participar en los concursos culturales
Actividad	C0303	Realización de eventos culturales (festivales, exhibiciones, convivencias)	Porcentaje de eventos realizados	Mide el porcentaje de eventos realizados en relación a los eventos programados en un mismo año	$(\text{TERt}/\text{TEPt}) * 100$	TERt = Total de Eventos Realizados en el presente año TEPt = Total de Eventos Programados en el presente año	PORCENTUAL	GESTION	EFICACIA	ANUAL	100.00	100.00	Matriz de Indicadores para Resultados publicada en el apartado de transparencia Gobierno del Estado <a href="http://www.chihuahua.gob.mx">www.chihuahua.gob.mx</a>	Las y los jóvenes se interesan en los eventos culturales
Actividad	C0401	Impartición de pláticas y talleres en materia ecológica	Porcentaje de pláticas y talleres impartidos	Mide el porcentaje de pláticas y talleres impartidos con relación a los programados el mismo año	$(\text{PYTIt}/\text{PYTPt}) * 100$	PYTit = Pláticas y Talleres Impartidos en el presente año PYTPt = Pláticas y Talleres Programados en el presente año	PORCENTUAL	GESTION	EFICACIA	ANUAL	100.00	100.00	Matriz de Indicadores para Resultados publicada en el apartado de transparencia Gobierno del Estado <a href="http://www.chihuahua.gob.mx">www.chihuahua.gob.mx</a>	Las y los jóvenes se interesan en las pláticas y talleres ecológicos

**GOBIERNO DEL ESTADO DE CHIHUAHUA  
MATRIZ DE INDICADORES PARA RESULTADOS  
2016**

**430-INSTITUTO CHIHUAHUENSE DE LA JUVENTUD**

**1113200/E10501 - ATENCION A LA JUVENTUD / JOVENES**

**MATRIZ DE INDICADORES DE RESULTADOS**

Nivel	Resumen Narrativo	Indicador									Linea Base	Meta	Medios de Verificación	Supuestos
		Nombre del Indicador	Descripción del Indicador	Fórmula	Descripción Fórmula	Unidad de Medida	Tipo	Dimensión	Frecuencia					
Actividad	C0402	Realización de eventos en materia ecológica (foros, visitas guiadas, etc.)	Porcentaje de eventos realizados	Mide el porcentaje de eventos realizados con relación a los eventos programados en el mismo año	$(TERt/TEPt)*100$	TERt = Total de Eventos Realizados en el presente año TEPt = Total de Eventos Programados en el presente año	PORCENTUAL	GESTION	EFICACIA	ANUAL	100.00	100.00	Matriz de Indicadores para Resultados publicada en el apartado de transparencia Gobierno del Estado <a href="http://www.chihuahua.gob.mx">www.chihuahua.gob.mx</a>	Las y los jóvenes se interesan en los eventos en materia ecológica
Actividad	C0501	Realización de eventos de Organización Juvenil (Festivales, reuniones, etc)	Porcentaje de eventos realizados	Mide el porcentaje de eventos realizados con relación a los eventos programados en el mismo año	$(TERt/TEPt)*100$	TERt = Total de Eventos Realizados en el presente año TEPt = Total de Eventos Programados en el presente año	PORCENTUAL	GESTION	EFICACIA	ANUAL	100.00	100.00	Matriz de Indicadores para Resultados publicada en el apartado de transparencia Gobierno del Estado <a href="http://www.chihuahua.gob.mx">www.chihuahua.gob.mx</a>	Las y los jóvenes se interesan en los eventos de Organización Juvenil
Actividad	C0502	Entrega de apoyos económicos y/o en especie a personas jóvenes solicitantes	Promedio de apoyos económicos y/o en especie entregados	Mide el promedio de apoyos económicos y/o en especie entregados contra el total de solicitudes de apoyo recibidas en el mismo año	$TAEt/TSt$	TAEt = Total de Apoyos Entregados en el presente año TS = Total de Solicitudes recibidas en el presente año	PROMEDIO	GESTION	EFICIENCIA	ANUAL	1.00	1.00	Matriz de Indicadores para Resultados publicada en el apartado de transparencia Gobierno del Estado <a href="http://www.chihuahua.gob.mx">www.chihuahua.gob.mx</a>	Las y los jóvenes solicitan apoyos económicos o en especie
Actividad	C0601	Prestación de servicios en los Centros Interactivos Poder Joven	Variación porcentual de servicios prestados en los Centros Interactivos Poder Joven	Mide el porcentaje de servicios prestados en los Centros Interactivos Poder Joven en el presente año en relación con el año anterior	$((SOCPJt/SOCPJt1)-1)*100$	SOCPJt = Servicios Otorgados en los Centros Poder Joven en el año actual SOCPJt1 = Servicios Otorgados en los Centros Poder Joven en el año anterior	VARIACION_PORCENTUAL	GESTION	EFICACIA	ANUAL	0.00	0.00	Matriz de Indicadores para Resultados publicada en el apartado de transparencia Gobierno del Estado <a href="http://www.chihuahua.gob.mx">www.chihuahua.gob.mx</a>	Las y los jóvenes hacen uso de los servicios que ofrecen los Centros Poder Joven

**C.P. Luis Fernando Chávez Delgado  
Director Gral. del Instituto Chih. de la Juventud**

**M.C. José Luis García Rodríguez  
Secretario de Desarrollo Social**

**GOBIERNO DEL ESTADO DE CHIHUAHUA**  
**MATRIZ DE INDICADORES**  
**Solicitado Base 2017**

**430-INSTITUTO CHIHUAHUENSE DE LA JUVENTUD**

**1113200/E10501 - ATENCION A LA JUVENTUD / JOVENES**

Definición del Programa	Beneficiarios				
	Población	Tipo	Mujeres	Hombres	Total
Promueve entre las instancias gubernamentales, públicas y ante la sociedad en general la realización de actividades dirigidas a las y los jóvenes de 12 a 29 años del Estado de Chihuahua, en materia de salud, desarrollo humano, social y cultural, motivando a una mayor participación en su entorno, permitiendo con ello que logren un desarrollo social e integral y mejoren su calidad de vida.	POSTERGADA	POBLACIÓN JUVENIL DE 12 A 29 AÑOS A QUIENES NO LLEGAN LAS ASESORÍAS DE PROGRAMA DE ATENCIÓN A LA JUVENTUD	277,356	279,735	557,091
	POTENCIAL	POBLACIÓN JUVENIL DE 12 A 29 AÑOS DE LOS MUNICIPIOS DE CHIHUAHUA, JUÁREZ, NAMIQUIPA, ALDAMA, DELICIAS, NUEVO CASAS GRANDES, SANTA BÁRBARA, JIMÉNEZ, BOCOYNA, HIDALGO DEL PARRAL, CUAUHTÉMOC Y JANOS	360,692	360,014	720,706
	REFERENCIA	POBLACIÓN JUVENIL DE 12 A 29 AÑOS EN EL ESTADO DE CHIHUAHUA	443,905	445,139	889,044
	OBJETIVO	POBLACIÓN JUVENIL DE 12 A 29 AÑOS QUE FORMAN PARTE DE LAS ACCIONES DEL PROGRAMA DE ATENCIÓN A LA JUVENTUD EN 12 MUNICIPIOS	100,336	97,279	197,615
<b>Recursos del Programa</b>					
<b>Presupuesto Autorizado</b>					
0					

**ALINEACIÓN**

<b>Alineación al Plan Nacional de Desarrollo</b>			<b>Periodo 2013-2018</b>
<b>Eje</b>	N2	México Incluyente	
<b>Tema</b>	02	Desigualdad y discriminación	
<b>Subtema</b>	00	Desigualdad y discriminación	
<b>Objetivo</b>	00	Transitar hacia una sociedad equitativa e incluyente.	
<b>Estrategia</b>	002	Articular políticas que atiendan de manera específica cada etapa del ciclo de vida de la población.	
<b>Línea de Acción</b>	002	Fomentar el desarrollo personal y profesional de los jóvenes del país, para que participen activamente en el desarrollo del mismo y puedan cumplir sus expectativas laborales, sociales y culturales.	

<b>Alineación al Plan Estatal de Desarrollo</b>

<b>Alineación a los Programas Sectoriales</b>

**GOBIERNO DEL ESTADO DE CHIHUAHUA**  
**MATRIZ DE INDICADORES**  
**Solicitado Base 2017**

**430-INSTITUTO CHIHUAHUENSE DE LA JUVENTUD**

**1113200/E10501 - ATENCION A LA JUVENTUD / JOVENES**

Referencia	Resumen Narrativo	Datos del Indicador					Línea Base	Meta Programada	Medios de Verificación	Supuestos		
		Nombre del Indicador / Descripción del Indicador	Método de Cálculo	Tipo / Dimensión / Frecuencia	Fórmula / Variables de la Fórmula	Unidad de Medida						
FIN	Contribuir con los Ayuntamientos a la apertura de instancias municipales de juventud que impulsen desarrollo personal y profesional de la comunidad juvenil.	<b>Porcentaje de instancias municipales de juventud creadas</b> Mide el porcentaje de instancias municipales creadas en relación al número de municipios que aceptaron su creación.	PORCENTUAL	ESTRATEGICO	(MIJ/MAC)*100		100.00	100.00	Informe de Gobierno publicado en <a href="http://www.chihuahua.gob.mx">www.chihuahua.gob.mx</a>			
				EFICACIA		MIJ = Municipios que crearon Instancias de Juventud	MUNICIPIO	10.00		20.00		
				ANUAL		MAC = Municipios que aceptaron la creación de Instancias de Juventud	MUNICIPIO	10.00		20.00		
PROPOSITO	La población juvenil de 12 a 29 años del Estado de Chihuahua cuentan con espacios de calidad suficientes que les ayude a complementar su formación personal y profesional	<b>Porcentaje de mujeres y hombres jóvenes atendidos</b> Mide el porcentaje de mujeres y hombres jóvenes atendidos respecto al total de hombres y mujeres jóvenes de los 12 municipios cubiertos	PORCENTUAL	ESTRATEGICO	(MHJA/TMHJMPIOSt)*100		14.08	27.42	Matriz de Indicadores para Resultados publicada en el apartado de transparencia Gobierno del Estado <a href="http://www.chihuahua.gob.mx">www.chihuahua.gob.mx</a>	La población juvenil tiene un incremento en su desarrollo personal y profesional.		
				EFICACIA		MHJA = Mujeres y hombres jóvenes atendidos	JOVENES DE 12 A 29 AÑOS	101,494.00			197,615.00	
				ANUAL		TMHJMPIOSt = Total de mujeres y hombres jóvenes existentes en 12 Municipios	JOVENES DE 12 A 29 AÑOS	720,706.00			720,706.00	
Componente C01	Asesorías impartidas en materia de Salud e Inclusión	<b>Variación Porcentual de mujeres y hombres jóvenes atendidos por el componente de Salud e Inclusión</b> Mide el número de mujeres y hombres jóvenes asistentes a las actividades de este componente con relación al año anterior	VARIACION_PORCENTUAL	ESTRATEGICO	((JASt/JAS1t)-1)*100		8.92	89.52	Matriz de Indicadores para Resultados publicada en el apartado de transparencia de Gobierno del Estado <a href="http://www.chihuahua.gob.mx">www.chihuahua.gob.mx</a>	La población juvenil asiste a las asesorías de Salud e Inclusión		
				EFICACIA		JAS = personas jóvenes atendidas en Salud en el año actual	JOVENES DE 12 A 29 AÑOS	11,504.00			21,802.00	
				ANUAL		JAS1 = personas jóvenes atendidas en Salud en el año anterior	JOVENES DE 12 A 29 AÑOS	10,562.00			11,504.00	
Componente C02	Capacitaciones en materia de empleo	<b>Variación Porcentual de mujeres y hombres jóvenes atendidos en materia de capacitación para el empleo</b> Mide la número de mujeres y hombres jóvenes asistentes a las actividades de este componente en relación al año anterior	VARIACION_PORCENTUAL	ESTRATEGICO	((JAEt/JAE1t)-1)*100		2.33	129.61	Matriz de Indicadores para Resultados publicada en el apartado de transparencia Gobierno del Estado <a href="http://www.chihuahua.gob.mx">www.chihuahua.gob.mx</a>	La población juvenil asiste a capacitaciones para el empleo		
				EFICACIA		JAE = personas jóvenes atendidas en Empleo en el año actual	JOVENES DE 12 A 29 AÑOS	6,292.00			14,447.00	
				ANUAL		JAE1 = personas jóvenes atendidas en Empleo en el año anterior	JOVENES DE 12 A 29 AÑOS	6,149.00			6,292.00	
Componente C03	Muestras de Expresión Cultural	<b>Variación porcentual de mujeres y hombres jóvenes atendidos en Expresión Cultural</b> Mide el número de mujeres y hombres jóvenes asistentes a las actividades de esta componente en relación al año anterior	VARIACION_PORCENTUAL	ESTRATEGICO	((JACt/JAC1t)-1)*100		-8.82	35.39	Matriz de Indicadores para Resultados publicada en el apartado de transparencia Gobierno del Estado <a href="http://www.chihuahua.gob.mx">www.chihuahua.gob.mx</a>	La población juvenil asiste a las actividades de Expresión Cultural		
				EFICACIA		JAC = personas jóvenes atendidas en Expresion y Cultura del año actual	JOVENES DE 12 A 29 AÑOS	35,974.00			48,704.00	
				ANUAL		JAC1 = personas jóvenes atendidas en Expresion y Cultura del año anterior	JOVENES DE 12 A 29 AÑOS	39,455.00			35,974.00	
Componente C04	Asesorías en materia de Ecología	<b>Variación porcentual de mujeres y hombres jóvenes atendidos en materia de ecología</b> Mide el número de mujeres y hombres jóvenes asistentes a las actividades de este componente en relación al año anterior.	VARIACION_PORCENTUAL	ESTRATEGICO	((JAEct/JAEct1t)-1)*100		-35.59	105.28	Matriz de Indicadores para Resultados publicada en el apartado de transparencia Gobierno del Estado <a href="http://www.chihuahua.gob.mx">www.chihuahua.gob.mx</a>	La población juvenil asiste a las asesorías de ecología		
				EFICACIA		JAEct = personas jóvenes atendidas en Ecología en el año actual	JOVENES DE 12 A 29 AÑOS	2,517.00			5,167.00	
				ANUAL		JAEct1 = personas jóvenes atendidas en Ecología en el año anterior	JOVENES DE 12 A 29 AÑOS	3,908.00			2,517.00	

**GOBIERNO DEL ESTADO DE CHIHUAHUA  
MATRIZ DE INDICADORES  
Solicitado Base 2017**

Ultima Actualización 31-01-2017  
Hoja No. 3 de 5  
Fecha de Impresión 28/11/2016  
PRBRREP050

**430-INSTITUTO CHIHUAHUENSE DE LA JUVENTUD**

**1113200/E10501 - ATENCION A LA JUVENTUD / JOVENES**

Referencia	Resumen Narrativo	Datos del Indicador					Línea Base	Meta Programada	Medios de Verificación	Supuestos
		Nombre del Indicador / Descripción del Indicador	Método de Cálculo	Tipo / Dimensión / Frecuencia	Fórmula / Variables de la Fórmula	Unidad de Medida				
Componente C05	Asesorías a Organizaciones Juveniles	<b>Variación porcentual de mujeres y hombres jóvenes atendidos en organizaciones juveniles</b> Mide el porcentaje de mujeres y hombres jóvenes asistentes a las actividades de este componente con relación al año anterior	PORCENTUAL	ESTRATEGICO EFICACIA ANUAL	((JAOJt/JAOJt1)-1)*100 JAOJt = personas jóvenes atendidas en Organizaciones Juveniles del año actual JAOJt1 = personas jóvenes atendidas en Organizaciones Juveniles del año anterior	JOVENES DE 12 A 29 AÑOS	41.33	-19.74	Matriz de Indicadores para Resultados publicada en el apartado de transparencia Gobierno del Estado <a href="http://www.chihuahua.gob.mx">www.chihuahua.gob.mx</a>	Las y los jóvenes de organizaciones juveniles acuden a las asesorías
							2,021.00	1,622.00		
Componente C06	Centros Interactivos Poder Joven en funcionamiento	<b>Variación porcentual de mujeres y hombres jóvenes atendidos en los Centros Interactivos Poder Joven</b> Mide el porcentaje de mujeres y hombres jóvenes atendidos en los Centros interactivos Poder Joven en el presente año con relación al año anterior	VARIACION_PORCENTUAL	ESTRATEGICO EFICACIA ANUAL	((JACPJt/JACPJt1)-1)*100 JACPJt = personas jóvenes atendidas en Centros Poder Joven en el año actual JACPJt1 = personas jóvenes atendidas en Centros Poder Joven en el año anterior	JOVENES DE 12 A 29 AÑOS	-40.71	145.16	Matriz de Indicadores para Resultados publicada en el apartado de transparencia Gobierno del Estado <a href="http://www.chihuahua.gob.mx">www.chihuahua.gob.mx</a>	La población juvenil asiste a los Centros Interactivos Poder Joven
							43,186.00	105,873.00		
Actividad C0101	Impartición de pláticas y talleres de salud e inclusión	<b>Porcentaje de pláticas y talleres impartidos en salud e inclusión</b> Mide el porcentaje de pláticas y talleres impartidos con relación a los programados en un mismo año	PORCENTUAL	GESTION EFICACIA ANUAL	(PYTt/PYTPt)*100 PYTt = Pláticas y talleres impartidos en el presente año PYTPt = Pláticas y talleres programados en el presente año	PLATICAS	100.00	100.00	Matriz de Indicadores para Resultados publicada en el apartado de transparencia Gobierno del Estado <a href="http://www.chihuahua.gob.mx">www.chihuahua.gob.mx</a>	Las y los jóvenes se interesan en las pláticas y talleres de Salud e Inclusión
							330.00	247.00		
Actividad C0102	Realización de eventos (Ferias y foros de salud)	<b>Porcentaje de eventos realizados</b> Mide el porcentaje de eventos realizados con relacion a los eventos programados en un mismo año	PORCENTUAL	GESTION EFICACIA ANUAL	(TERt/TEPt)*100 TERt = Total de eventos realizados en el presente año TEPt = Total de eventos programados en el presente año	EVENTOS	100.00	100.00	Matriz de Indicadores para Resultados publicada en el apartado de transparencia Gobierno del Estado <a href="http://www.chihuahua.gob.mx">www.chihuahua.gob.mx</a>	Las y los jóvenes se interesan en los eventos de Salud e Inclusión
							3.00	12.00		
Actividad C0201	Impartición de pláticas y talleres de Capacitación para el Empleo	<b>Porcentaje de pláticas y talleres impartidos</b> Mide el porcentaje de platicas y talleres impartidos con relación a los programados en un mismo año.	PORCENTUAL	GESTION EFICACIA ANUAL	(PYTIt/PYTPt)*100 PYTIt = Pláticas y Talleres Impartidos en el presente año PYTPt = Pláticas y Talleres Programados en el mismo año	PLATICAS	100.00	100.00	Matriz de Indicadores para Resultados publicada en el apartado de transparencia Gobierno del Estado <a href="http://www.chihuahua.gob.mx">www.chihuahua.gob.mx</a>	Las y los jóvenes se interesan en las pláticas y talleres de Capacitación para el Empleo
							981.00	1,212.00		
Actividad C0202	Realización de eventos en materia de Capacitación para el Empleo (exposiciones y servicios via internet)	<b>Porcentaje de eventos realizados</b> Mide el porcentaje de eventos realizados con relación a los eventos programados en un mismo año	PORCENTUAL	GESTION EFICACIA ANUAL	(TERt/TEPt)*100 TERt = Total de Eventos Realizados en el presente año TEPt = Total de Eventos Programados en el presente año	EVENTOS	100.00	100.00	Matriz de Indicadores para Resultados publicada en el apartado de transparencia Gobierno del Estado <a href="http://www.chihuahua.gob.mx">www.chihuahua.gob.mx</a>	Las y los jóvenes se interesan en los eventos de Capacitación para el Empleo
							2.00	23.00		
							2.00	23.00		

**GOBIERNO DEL ESTADO DE CHIHUAHUA**  
**MATRIZ DE INDICADORES**  
**Solicitado Base 2017**

**430-INSTITUTO CHIHUAHUENSE DE LA JUVENTUD**

**1113200/E10501 - ATENCION A LA JUVENTUD / JOVENES**

Referencia	Resumen Narrativo	Datos del Indicador					Línea Base	Meta Programada	Medios de Verificación	Supuestos
		Nombre del Indicador / Descripción del Indicador	Método de Cálculo	Tipo / Dimensión / Frecuencia	Fórmula / Variables de la Fórmula	Unidad de Medida				
Actividad C0301	Impartición de pláticas y talleres culturales	<b>Porcentaje de pláticas y talleres culturales impartidos</b> Mide el porcentaje de pláticas y talleres impartidos con relación a los programados en el mismo año	PORCENTUAL	GESTION EFICACIA ANUAL	$(PYTIt/PYTPt)*100$  PYTIt = Pláticas y talleres impartidos en el presente año  PYTPt = Pláticas y talleres programados en el presente año	PLATICAS	100.00	100.00	Matriz de Indicadores para Resultados publicada en el apartado de transparencia Gobierno del Estado <a href="http://www.chihuahua.gob.mx">www.chihuahua.gob.mx</a>	Las y los jóvenes se interesan en las pláticas y talleres culturales
							20.00	24.00		
							20.00	24.00		
Actividad C0302	Elaboración de concursos culturales	<b>Realización de concursos culturales</b> Mide el porcentaje de concursos realizados en relación a los concursos programados en el mismo año	PORCENTUAL	GESTION EFICACIA ANUAL	$(CRt/CPt)*100$  CRt = Concursos culturales realizados en el presente año  CPt = Concursos culturales programados en el presente año	CONCURSO	100.00	100.00	Matriz de Indicadores para Resultados publicada en el apartado de transparencia Gobierno del Estado <a href="http://www.chihuahua.gob.mx">www.chihuahua.gob.mx</a>	Las y los jóvenes se interesan en participar en los concursos culturales
							5.00	3.00		
							5.00	3.00		
Actividad C0303	Realización de eventos culturales (festivales, exhibiciones, convivencias)	<b>Porcentaje de eventos realizados</b> Mide el porcentaje de eventos realizados en relación a los eventos programados en un mismo año	PORCENTUAL	GESTION EFICACIA ANUAL	$(TERt/TEPt)*100$  TERt = Total de Eventos Realizados en el presente año  TEPt = Total de Eventos Programados en el presente año	EVENTOS	100.00	100.00	Matriz de Indicadores para Resultados publicada en el apartado de transparencia Gobierno del Estado <a href="http://www.chihuahua.gob.mx">www.chihuahua.gob.mx</a>	Las y los jóvenes se interesan en los eventos culturales
							10.00	8.00		
							10.00	8.00		
Actividad C0401	Impartición de pláticas y talleres en materia ecológica	<b>Porcentaje de pláticas y talleres impartidos</b> Mide el porcentaje de pláticas y talleres impartidos con relación a los programados el mismo año	PORCENTUAL	GESTION EFICACIA ANUAL	$(PYTIt/PYTPt)*100$  PYTIt = Pláticas y Talleres Impartidos en el presente año  PYTPt = Pláticas y Talleres Programados en el presente año	PLATICAS	100.00	100.00	Matriz de Indicadores para Resultados publicada en el apartado de transparencia Gobierno del Estado <a href="http://www.chihuahua.gob.mx">www.chihuahua.gob.mx</a>	Las y los jóvenes se interesan en las pláticas y talleres ecológicos
							47.00	53.00		
							47.00	53.00		
Actividad C0402	Realización de eventos en materia ecológica (foros, visitas guiadas, etc.)	<b>Porcentaje de eventos realizados</b> Mide el porcentaje de eventos realizados con relación a los eventos programados en el mismo año	PORCENTUAL	GESTION EFICACIA ANUAL	$(TERt/TEPt)*100$  TERt = Total de Eventos Realizados en el presente año  TEPt = Total de Eventos Programados en el presente año	EVENTOS	100.00	100.00	Matriz de Indicadores para Resultados publicada en el apartado de transparencia Gobierno del Estado <a href="http://www.chihuahua.gob.mx">www.chihuahua.gob.mx</a>	Las y los jóvenes se interesan en los eventos en materia ecológica
							2.00	9.00		
							2.00	9.00		
Actividad C0501	Realización de eventos de Organización Juvenil (Festivales, reuniones, etc)	<b>Porcentaje de eventos realizados</b> Mide el porcentaje de eventos realizados con relación a los eventos programados en el mismo año	PORCENTUAL	GESTION EFICACIA ANUAL	$(TERt/TEPt)*100$  TERt = Total de Eventos Realizados en el presente año  TEPt = Total de Eventos Programados en el presente año	EVENTOS	100.00	100.00	Matriz de Indicadores para Resultados publicada en el apartado de transparencia Gobierno del Estado <a href="http://www.chihuahua.gob.mx">www.chihuahua.gob.mx</a>	Las y los jóvenes se interesan en los eventos de Organización Juvenil
							53.00	49.00		
							53.00	49.00		

**GOBIERNO DEL ESTADO DE CHIHUAHUA**  
**MATRIZ DE INDICADORES**  
**Solicitado Base 2017**

**430-INSTITUTO CHIHUAHUENSE DE LA JUVENTUD**

**1113200/E10501 - ATENCION A LA JUVENTUD / JOVENES**

Referencia	Resumen Narrativo	Datos del Indicador					Línea Base	Meta Programada	Medios de Verificación	Supuestos
		Nombre del Indicador / Descripción del Indicador	Método de Cálculo	Tipo / Dimensión / Frecuencia	Fórmula / Variables de la Fórmula	Unidad de Medida				
Actividad C0502	Entrega de apoyos económicos y/o en especie a personas jóvenes solicitantes	<b>Promedio de apoyos económicos y/o en especie entregados</b> Mide el promedio de apoyos económicos y/o en especie entregados contra el total de solicitudes de apoyo recibidas en el mismo año	PROMEDIO	GESTION	TAEt/TSt		1.00	1.00	Matriz de Indicadores para Resultados publicada en el apartado de transparencia Gobierno del Estado <a href="http://www.chihuahua.gob.mx">www.chihuahua.gob.mx</a>	Las y los jóvenes solicitan apoyos económicos o en especie
				EFICIENCIA	TAEt = Total de Apoyos Entregados en el presente año	APOYOS OTORGADOS	66.00	28.00		
				ANUAL	TSt = Total de Solicitudes recibidas en el presente año	SOLICITUDES	66.00	28.00		
Actividad C0601	Prestación de servicios en los Centros Interactivos Poder Joven	<b>Variación porcentual de servicios prestados en los Centros Interactivos Poder Joven</b> Mide el porcentaje de servicios prestados en los Centros Interactivos Poder Joven en el presente año en relación con el año anterior	VARIACION_PORCENTUAL	GESTION	$((SOCPJt/SOCPJt1)-1)*100$		0.00	0.00	Matriz de Indicadores para Resultados publicada en el apartado de transparencia Gobierno del Estado <a href="http://www.chihuahua.gob.mx">www.chihuahua.gob.mx</a>	Las y los jóvenes hacen uso de los servicios que ofrecen los Centros Poder Joven
				EFICACIA	SOCPJt = Servicios Otorgados en los Centros Poder Joven en el año actual	SERVICIO	43,186.00	105,026.00		
				ANUAL	SOCPJt1 = Servicios Otorgados en los Centros Poder Joven en el año anterior	SERVICIO	43,186.00	105,026.00		

**GOBIERNO DEL ESTADO DE CHIHUAHUA  
MATRIZ DE INDICADORES  
Todos los Indicadores 2018  
AUTORIZADO 2018**

**426-INSTITUTO CHIHUAHUENSE DE LA JUVENTUD**

**2E02918/E101T2 - ATENCIÓN A LA JUVENTUD 2018 / DESARROLLO HUMANO Y SOCIAL - DESARROLLO SOCIAL - DERECHOS HUMANOS E INCLUSIÓN SOCIAL**

Definición del Programa	Beneficiarios				
	Población	Tipo	Mujeres	Hombres	Total
Promueve entre las instancias gubernamentales, públicas y ante la sociedad en general la realización de actividades dirigidas a las y los jóvenes de 12 a 29 años del estado de Chihuahua, en materia de salud, desarrollo humano, social y cultural, motivando a una mayor participación en su entorno, permitiendo con ello que logren un desarrollo social e integral y mejoren su calidad de vida.	REFERENCIA	Adolescentes y jóvenes	728,310	723,744	1,452,054
	POTENCIAL	Adolescentes y jóvenes	431,543	432,472	864,015
	POSTERGADA	Adolescentes y jóvenes	384,852	384,121	768,973
	OBJETIVO	Las y los jóvenes de 12 a 29 años	47,620	47,422	95,042
	<b>Recursos del Programa</b>				
<b>Autorizado</b>					
17,126,438					

**ALINEACIÓN**

Alineación al Plan Nacional de Desarrollo			Periodo	2013-2018
<b>Eje</b>	N2	México Incluyente		
<b>Tema</b>	02	Desigualdad y discriminación		
<b>Subtema</b>	00	Desigualdad y discriminación		
<b>Objetivo</b>	00	Transitar hacia una sociedad equitativa e incluyente.		
<b>Estrategia</b>				
<b>Línea de Acción</b>				

Alineación al Plan Estatal de Desarrollo				
<b>Eje</b>	E1	Desarrollo Humano y Social		
<b>Tema</b>	--			
<b>Subtema</b>	--			
<b>Objetivo</b>	02	Atender las necesidades de desarrollo integral de los grupos vulnerados.		
<b>Estrategia</b>	10	Diseñar y aplicar políticas públicas que permitan la formación personal, social, técnica y profesional de un mayor número de jóvenes chihuahuenses.		
<b>Línea de Acción</b>				

Alineación a los Programas Sectoriales				
<b>Eje</b>	PI03	Programa hacia una Perspectiva de Juventudes 2017 2021		
<b>Tema</b>				
<b>Subtema</b>				
<b>Objetivo</b>				
<b>Estrategia</b>				
<b>Línea de Acción</b>				

**FUENTES DE FINANCIAMIENTO**

Clave	Nombre	Origen	Porcentaje	Autorizado
1110118	RECURSOS DEL ESTADO 2018	ESTATAL	100.00	17,126,438

**GOBIERNO DEL ESTADO DE CHIHUAHUA  
MATRIZ DE INDICADORES  
Todos los Indicadores 2018**

Ultima Actualización 29-05-2018

Hoja No. 2 de 5

Fecha de Impresión 29/05/2018

**AUTORIZADO 2018**

PRBRREP560

**426-INSTITUTO CHIHUAHUENSE DE LA JUVENTUD**

**2E02918/E101T2 - ATENCIÓN A LA JUVENTUD 2018 / DESARROLLO HUMANO Y SOCIAL - DESARROLLO SOCIAL - DERECHOS HUMANOS E INCLUSIÓN SOCIAL**

Referencia	Resumen Narrativo	Datos del Indicador					Línea Base	Meta Programada	Medios de Verificación	Supuestos
		Nombre del Indicador / Descripción del Indicador	Método de Cálculo	Tipo / Dimensión / Frecuencia	Fórmula / Variables de la Fórmula	Unidad de Medida				
FIN	Contribuir a atender las necesidades de desarrollo integral de los grupos vulnerados mediante actividades formativas que puedan utilizar para mejorar su vida personal y profesional	<b>Porcentaje de mujeres y hombres jóvenes atendidos</b> Mide el porcentaje de mujeres y hombres jóvenes atendidos respecto al total de hombres y mujeres jóvenes de los 14 municipios cubiertos con presupuesto estatal	PORCENTUAL	ESTRATEGICO	$(MHJA_t/TMHJMPIOSt)*100$ MHJA = Mujeres y hombres jóvenes atendidos TMHJMPIOSt = Total de mujeres y hombres jóvenes existentes de 14 municipios	Jóvenes de 12 a 29 años	10.07	11.00	<a href="http://www.ichijuv.gob.mx">www.ichijuv.gob.mx</a>	
							72,547.00	95,042.00		
							720,706.00	864,015.00		
PROPOSITO	Personas jóvenes de 12 a 29 años del Estado de Chihuahua tienen mayor acceso a acciones informativas y formativas mediante la firma de convenios con entidades gubernamentales, no gubernamentales, asociaciones civiles y grupos en pro de la juventud	<b>Número de convenios de colaboración y/o coordinación firmados en el presente año en relación a los firmados el año anterior</b> Variación porcentual de convenios firmados en el presente año en relación a los firmados el año anterior	VARIACION_PORCENTUAL	ESTRATEGICO	$((CF_t/CF_{t1})-1)*100$ CFt = Convenios firmados en el año actual CFt1 = Convenios firmados en el año anterior	Convenios	0.00	25.00	<a href="http://www.ichijuv.gob.mx">www.ichijuv.gob.mx</a>	Las instancias gubernamentales y no gubernamentales, asociaciones civiles o grupos juveniles firman convenios de colaboración, participación y otros.
							12.00	15.00		
							12.00	12.00		
Componente C01	Asesorías en materia de salud e inclusión impartidas	<b>Variación porcentual de hombres y mujeres jóvenes atendidos por el componente de salud e inclusión</b> Mide el número de mujeres y hombres jóvenes asistentes a las actividades de este componente en relación al año anterior	VARIACION_PORCENTUAL	ESTRATEGICO	$((JAS_t/JAS_{t1})-1)*100$ JAS = Personas jóvenes atendidas en salud e inclusión en el año actual JAS_{t1} = Personas jóvenes atendidas en salud e inclusión en el año anterior	Jóvenes de 12 a 29 años	32.48	3.38	<a href="http://www.ichijuv.gob.mx">www.ichijuv.gob.mx</a>	La población juvenil asiste a las asesorías de Salud e inclusión
							15,240.00	15,755.00		
							11,504.00	15,240.00		
Componente C02	Capacitaciones en materia de emprendimiento y empleo impartidas	<b>Variación porcentual de mujeres y hombres jóvenes atendidos por el componente de emprendimiento y empleo</b> Mide el número de mujeres y hombres jóvenes asistentes a las actividades de este componente en relación a los asistentes del año anterior	VARIACION_PORCENTUAL	ESTRATEGICO	$((JAE_t/JAE_{t1})-1)*100$ JAE = Personas jóvenes atendidas en emprendimiento y empleo en el año actual JAE_{t1} = Personas jóvenes atendidas en emprendimiento y empleo en el año anterior	Jóvenes de 12 a 29 años	18.77	87.05	<a href="http://www.ichijuv.gob.mx">www.ichijuv.gob.mx</a>	La población juvenil asiste a las capacitaciones de emprendimiento y empleo
							7,473.00	13,978.00		
							6,292.00	7,473.00		
Componente C03	Muestras de expresión cultural brindadas	<b>Variación porcentual de mujeres y hombres jóvenes atendidos en expresión cultural</b> Mide el número de mujeres y hombres jóvenes asistentes a las actividades de este componente en relación a los asistentes del año anterior	VARIACION_PORCENTUAL	ESTRATEGICO	$((JAC_e/JAC_{t1})-1)*100$ JAC_e = Personas jóvenes atendidas en expresión cultural en el año actual JAC_{t1} = Personas jóvenes atendidas en expresión cultural en el año anterior	Jóvenes de 12 a 29 años	-57.19	8.83	<a href="http://www.ichijuv.gob.mx">www.ichijuv.gob.mx</a>	La población juvenil asiste a las actividades de Expresión Cultural
							15,401.00	16,761.00		
							35,974.00	15,401.00		
Componente C04	Asesorías en materia de ecología y desarrollo comunitario otorgadas	<b>Variación porcentual de mujeres y hombres jóvenes atendidos en ecología</b> Mide el número de mujeres y hombres jóvenes asistentes a las actividades de este componente en relación a los asistentes del año anterior	VARIACION_PORCENTUAL	ESTRATEGICO	$((JAE_{ct}/JAE_{ct1})-1)*100$ JAE_{ct} = Personas jóvenes atendidas en ecología en el año actual JAE_{ct1} = Personas jóvenes atendidas en ecología en el año anterior	Jóvenes de 12 a 29 años	179.82	-32.95	<a href="http://www.ichijuv.gob.mx">www.ichijuv.gob.mx</a>	La población juvenil asiste a las asesorías de Ecología
							7,043.00	4,722.00		
							2,517.00	7,043.00		

**GOBIERNO DEL ESTADO DE CHIHUAHUA  
MATRIZ DE INDICADORES  
Todos los Indicadores 2018**

Ultima Actualización 29-05-2018

Hoja No. 3 de 5

Fecha de Impresió 29/05/2018

**AUTORIZADO 2018**

PRBRREP560

**426-INSTITUTO CHIHUAHUENSE DE LA JUVENTUD**

**2E02918/E101T2 - ATENCIÓN A LA JUVENTUD 2018 / DESARROLLO HUMANO Y SOCIAL - DESARROLLO SOCIAL - DERECHOS HUMANOS E INCLUSIÓN SOCIAL**

Referencia	Resumen Narrativo	Datos del Indicador					Línea Base	Meta Programada	Medios de Verificación	Supuestos
		Nombre del Indicador / Descripción del Indicador	Método de Cálculo	Tipo / Dimensión / Frecuencia	Fórmula / Variables de la Fórmula	Unidad de Medida				
Componente C05	Asesorías para el desarrollo juvenil otorgadas	<b>Variación porcentual de mujeres y hombres jóvenes atendidos en desarrollo a la juventud</b> Mide el número de mujeres y hombres jóvenes asistentes a las actividades de este componente en relación a los asistentes del año anterior	VARIACION_PORCENTUAL	ESTRATEGICO EFICACIA ANUAL	((JADJt/JADJt1)-1)*100 JADJt = Personas jóvenes atendidas en desarrollo juvenil en el año actual JADJt1 = Personas jóvenes atendidas en desarrollo juvenil en el año anterior	Jóvenes de 12 a 29 años	25.83	23.00	<a href="http://www.ichijuv.gob.mx">www.ichijuv.gob.mx</a>	La población juvenil asiste a las asesorías de Desarrollo Juvenil
							2,543.00	3,128.00		
							2,021.00	2,543.00		
Componente C06	Centros Poder Joven en funcionamiento otorgados	<b>Variación porcentual de mujeres y hombres Jóvenes atendidos en Centros Poder Joven</b> Mide el número de mujeres y hombres jóvenes asistentes a las actividades de este componente en relación a los asistentes del año anterior	VARIACION_PORCENTUAL	ESTRATEGICO EFICACIA ANUAL	((JACPJt/JACPJt1)-1)*100 JACPJt = Personas jóvenes atendidas en los Centros Poder Joven en el año actual JACPJt1 = Personas jóvenes atendidas en los Centros Poder Joven en el año anterior	Jóvenes de 12 a 29 años	-42.47	45.27	<a href="http://www.ichijuv.gob.mx">www.ichijuv.gob.mx</a>	El recurso financiero es radicado en tiempo y forma
							24,847.00	36,095.00		
							43,186.00	24,847.00		
Componente C07	Asesorías en materia de difusión de oportunidades educativas otorgadas	<b>Variación porcentual de mujeres y hombres jóvenes atendidos en asesorías de difusión de oportunidades educativas</b> Mide el número de mujeres y hombres jóvenes asistentes a las actividades de este componente en relación a los asistentes del año anterior	VARIACION_PORCENTUAL	ESTRATEGICO EFICACIA ANUAL	((JAEDt/JAEDt1)-1)*100 JAEDt = Personas jóvenes atendidas en educación en el año actual JAEDt1 = Personas jóvenes atendidas en educación en el año anterior	Jóvenes de 12 a 29 años	0.00	0.00	<a href="http://www.ichijuv.gob.mx">www.ichijuv.gob.mx</a>	La población juvenil asiste a las asesorías sobre oportunidades educativas
							3,101.00	3,101.00		
							3,101.00	3,101.00		
Componente C08	Asesorías en materia de seguridad ciudadana otorgadas	<b>Variación porcentual de mujeres y hombres jóvenes atendidos en asesorías en materia de seguridad ciudadana</b> Mide el número de mujeres y hombres jóvenes asistentes a las actividades de este componente en relación al año anterior	VARIACION_PORCENTUAL	ESTRATEGICO EFICACIA ANUAL	((JASt/JASt1)-1)*100 JASt = Personas jóvenes atendidas en seguridad en el año actual JASt1 = Personas jóvenes atendidas en seguridad en el año anterior	Jóvenes de 12 a 29 años	0.00	0.00	<a href="http://www.ichijuv.gob.mx">www.ichijuv.gob.mx</a>	La población juvenil asiste a las asesorías para la prevención del delito
							1,502.00	1,502.00		
							1,502.00	1,502.00		
Actividad C0101	Impartición de pláticas y talleres en materia de salud e inclusión	<b>Porcentaje de pláticas y talleres impartidos en salud e inclusión</b> Mide el porcentaje de pláticas y talleres impartidos con relación a los programados en el año actual	PORCENTUAL	GESTION EFICACIA ANUAL	(PYTRt/PYTPt)*100 PYTRt = Pláticas y talleres realizados en el año actual PYTPt = Pláticas y talleres programados en el mismo año	Pláticas	100.00	100.00	Reporte oficial de seguimiento a las metas del Programa Operativo Anual publicado en el portal <a href="http://www.ichijuv.gob.mx">www.ichijuv.gob.mx</a>	La población juvenil asiste a las pláticas y talleres de Salud e inclusión
							64.00	32.00		
							64.00	32.00		
Actividad C0102	Realización de eventos especiales en materia de salud e inclusión	<b>Porcentaje de eventos realizados en salud e inclusión</b> Mide el porcentaje de eventos realizados con relación a los programados en el año actual	PORCENTUAL	GESTION EFICACIA ANUAL	(TERt/TEPt)*100 TERt = Eventos realizados en el año actual TEPt = Eventos programados en el mismo año	Eventos	100.00	100.00	Reporte oficial de seguimiento a las metas del Programa Operativo Anual publicado en el portal <a href="http://www.ichijuv.gob.mx">www.ichijuv.gob.mx</a>	La población juvenil asiste a los eventos de Salud e inclusión
							5.00	12.00		
							5.00	12.00		
Actividad C0201	Impartición de pláticas y talleres de emprendimiento y empleo	<b>Porcentaje de pláticas y talleres impartidos en emprendimiento y empleo</b> Mide el porcentaje de pláticas y talleres impartidos con relación a los programados en el año actual	PORCENTUAL	GESTION EFICIENCIA ANUAL	(PYTRt/PYTPt)*100 PYTRt = Pláticas y talleres realizados en el año actual PYTPt = Pláticas y talleres programados en el año actual	Pláticas	100.00	100.00	Reporte oficial de seguimiento a las metas del Programa Operativo Anual publicado en el portal <a href="http://www.ichijuv.gob.mx">www.ichijuv.gob.mx</a>	La población juvenil asiste a las pláticas y talleres de Emprendimiento y Empleo
							345.00	248.00		
							345.00	248.00		

**GOBIERNO DEL ESTADO DE CHIHUAHUA**  
**MATRIZ DE INDICADORES**  
**Todos los Indicadores 2018**

Ultima Actualización 29-05-2018

Hoja No. 4 de 5

Fecha de Impresión 29/05/2018

**AUTORIZADO 2018**

PRBRREP560

**426-INSTITUTO CHIHUAHUENSE DE LA JUVENTUD**

**2E02918/E101T2 - ATENCIÓN A LA JUVENTUD 2018 / DESARROLLO HUMANO Y SOCIAL - DESARROLLO SOCIAL - DERECHOS HUMANOS E INCLUSIÓN SOCIAL**

Referencia	Resumen Narrativo	Datos del Indicador					Línea Base	Meta Programada	Medios de Verificación	Supuestos
		Nombre del Indicador / Descripción del Indicador	Método de Cálculo	Tipo / Dimensión / Frecuencia	Fórmula / Variables de la Fórmula	Unidad de Medida				
Actividad C0202	Realización de eventos especiales de emprendimiento y empleo	<b>Porcentaje de eventos realizados en emprendimiento y empleo</b> Mide el porcentaje de eventos realizados con relación a los programados en el año actual	PORCENTUAL	GESTION EFICIENCIA ANUAL	$(TERt/TEPt)*100$ TERt = Eventos realizados en el año actual TEPt = Eventos programados en el año actual	Eventos	100.00	100.00	Reporte oficial de seguimiento a las metas del Programa Operativo Anual publicado en el portal <a href="http://www.ichijuv.gob.mx">www.ichijuv.gob.mx</a>	La población juvenil asiste a los eventos de Emprendimiento y Empleo
							46.00	13.00		
							46.00	13.00		
Actividad C0301	Impartición de pláticas y talleres culturales	<b>Porcentaje de pláticas y talleres culturales impartidos</b> Mide el porcentaje de pláticas y talleres impartidos con relación a los programados en el año actual	PORCENTUAL	GESTION EFICIENCIA ANUAL	$(PYTRt/PYTPt)*100$ PYTRt = Pláticas y talleres realizados en el año actual PYTPt = Pláticas y talleres programados en el año actual	Pláticas	100.00	100.00	Reporte oficial de seguimiento a las metas del Programa Operativo Anual publicado en el portal <a href="http://www.ichijuv.gob.mx">www.ichijuv.gob.mx</a>	La población juvenil asiste a las pláticas y talleres culturales
							4.00	14.00		
							4.00	14.00		
Actividad C0302	Realización de eventos culturales	<b>Porcentaje de eventos realizados en expresión cultural</b> Mide el porcentaje de eventos realizados con relación a los programados en el año actual	PORCENTUAL	GESTION EFICIENCIA ANUAL	$(TERt/TEPt)*100$ TERt = Eventos realizados en el año actual TEPt = Eventos programados en el año actual	Eventos	100.00	100.00	Reporte oficial de seguimiento a las metas del Programa Operativo Anual publicado en el portal <a href="http://www.ichijuv.gob.mx">www.ichijuv.gob.mx</a>	La población juvenil asiste a los eventos culturales
							18.00	31.00		
							18.00	31.00		
Actividad C0401	Impartición de pláticas y talleres sobre el cuidado de la ecología	<b>Porcentaje de pláticas y talleres impartidos en ecología</b> Mide el porcentaje de pláticas y talleres impartidos con relación a los programados en el año actual	PORCENTUAL	GESTION EFICIENCIA ANUAL	$(PYTRt/PYTPt)*100$ PYTRt = Pláticas y talleres realizados en el año actual PYTPt = Pláticas y talleres programados en el año actual	Pláticas	100.00	100.00	Matriz de indicadores para resultados publicada en el portal <a href="http://ichijuv.gob.mx">ichijuv.gob.mx</a>	La población juvenil asiste a las pláticas y talleres sobre el cuidado de la Ecología
							17.00	57.00		
							17.00	57.00		
Actividad C0402	Realización de eventos en materia de ecología	<b>Porcentaje de eventos realizados en ecología</b> Mide el porcentaje de eventos realizados con relación a los programados en el año actual	PORCENTUAL	GESTION EFICACIA ANUAL	$(TERt/TEPt)*100$ TERt = Eventos realizados en el año actual TEPt = Eventos programados en el año actual	Eventos	100.00	100.00	Matriz de indicadores para resultados publicada en el portal <a href="http://ichijuv.gob.mx">ichijuv.gob.mx</a>	La población juvenil asiste a los eventos de Ecología
							5.00	16.00		
							5.00	16.00		
Actividad C0501	Realización de eventos para el desarrollo juvenil	<b>Porcentaje de eventos realizados en desarrollo juvenil</b> Mide el porcentaje de eventos realizados con relación a los programados en el año actual	PORCENTUAL	GESTION EFICIENCIA ANUAL	$(TERt/TEPt)*100$ TERt = Eventos realizados en el año actual TEPt = Eventos programados en el año actual	Eventos	100.00	100.00	Reporte oficial de seguimiento a las metas del Programa Operativo Anual publicado en el portal <a href="http://www.ichijuv.gob.mx">www.ichijuv.gob.mx</a>	La población juvenil asiste a los eventos de Desarrollo Juvenil
							58.00	78.00		
							58.00	78.00		
Actividad C0502	Entrega de apoyos económicos y/o en especie para personas jóvenes solicitantes	<b>Promedio de apoyos económicos y/o en especie para personas jóvenes entregados</b> Mide el promedio de apoyos económicos y/o en especie entregados para personas jóvenes en relación a las solicitudes de apoyo recibidas en el año actual	PROMEDIO	GESTION EFICACIA ANUAL	TAEt = Total de apoyos entregados en el presente año TSRt = Total de solicitudes recibidas en el mismo año	Apoyos otorgados	1.00	1.00	Reporte oficial de seguimiento a las metas del Programa Operativo Anual publicado en el portal <a href="http://www.ichijuv.gob.mx">www.ichijuv.gob.mx</a>	La población juvenil solicita apoyos económicos y/o en especie
							46.00	100.00		
							46.00	100.00		
Actividad C0601	Impartición de servicios en los Centros Poder Joven	<b>Porcentaje de servicios otorgados en los Centros Poder Joven</b> Mide el porcentaje de servicios otorgados en los Centros Poder Joven en el presente año en relación a los programados en el mismo año	PORCENTUAL	GESTION EFICIENCIA ANUAL	$(SOCPJt/SPCPJt)*100$ SOCPJt = Servicios otorgados en los Centros Poder Joven en el año actual SPCPJt = Servicios programados en los Centros Poder Joven en el año actual	Servicios proporcionados	100.00	100.00	Reporte oficial de seguimiento a las metas del Programa Operativo Anual publicado en el portal <a href="http://www.ichijuv.gob.mx">www.ichijuv.gob.mx</a>	La población juvenil asiste a los centros poder joven
							24,852.00	34,459.00		
							24,852.00	34,459.00		

**GOBIERNO DEL ESTADO DE CHIHUAHUA  
MATRIZ DE INDICADORES  
Todos los Indicadores 2018**

Ultima Actualización 29-05-2018

Hoja No. 5 de 5

Fecha de Impresión 29/05/2018

**AUTORIZADO 2018**

PRBRREP560

**426-INSTITUTO CHIHUAHUENSE DE LA JUVENTUD**

**2E02918/E101T2 - ATENCIÓN A LA JUVENTUD 2018 / DESARROLLO HUMANO Y SOCIAL - DESARROLLO SOCIAL - DERECHOS HUMANOS E INCLUSIÓN SOCIAL**

Referencia	Resumen Narrativo	Datos del Indicador					Línea Base	Meta Programada	Medios de Verificación	Supuestos
		Nombre del Indicador / Descripción del Indicador	Método de Cálculo	Tipo / Dimensión / Frecuencia	Fórmula / Variables de la Fórmula	Unidad de Medida				
Actividad C0701	Impartición de pláticas y talleres sobre oportunidades educativas	<b>Porcentaje de pláticas y talleres impartidos en materia de oportunidades educativas</b> Mide el porcentaje de pláticas y talleres impartidos con relación a los programados en el año actual	PORCENTUAL	GESTION EFICIENCIA ANUAL	$(PYTRt/PYTPt)*100$ PYTRt = Pláticas y talleres realizados en el año actual PYTPt = Pláticas y talleres programados en el año actual	Pláticas	100.00	100.00	Reporte oficial de seguimiento a las metas del Programa Operativo Anual publicado en el portal <a href="http://www.ichijuv.gob.mx">www.ichijuv.gob.mx</a>	La población juvenil asiste a las pláticas y talleres sobre el aprovechamiento de oportunidades educativas
							23.00	23.00		
							23.00	23.00		
Actividad C0702	Realización de eventos de difusión de oportunidades educativas	<b>Porcentaje de eventos de difusión de oportunidades educativas</b> Mide el porcentaje de eventos realizados con relación a los programados en el año actual	PORCENTUAL	GESTION EFICACIA ANUAL	$(TERt/TEPt)*100$ TERt = Eventos realizados en el año actual TEPt = Eventos programados en el año actual	Eventos	100.00	100.00	Reporte oficial de seguimiento a las metas del Programa Operativo Anual publicado en el portal <a href="http://www.ichijuv.gob.mx">www.ichijuv.gob.mx</a>	La población juvenil asiste a los eventos de difusión de oportunidades educativas
							6.00	6.00		
							6.00	6.00		
Actividad C0801	Impartición de pláticas y talleres sobre prevención del delito	<b>Porcentaje de pláticas y talleres impartidos para la prevención del delito</b> Mide el porcentaje de pláticas y talleres impartidos con relación a los programados en el año actual	PORCENTUAL	GESTION EFICIENCIA ANUAL	$(PYTRt/PYTPt)*100$ PYTRt = Pláticas y talleres realizaods en el año actual PYTPt = Pláticas y talleres programados en el año actual	Pláticas	100.00	100.00	Reporte oficial de seguimiento a las metas del Programa Operativo Anual publicado en el portal <a href="http://www.ichijuv.gob.mx">www.ichijuv.gob.mx</a>	La población juvenil asiste a las pláticas y talleres sobre prevención del delito
							34.00	34.00		
							34.00	34.00		
Actividad C0802	Realización de eventos de prevención del delito	<b>Variación porcentual de acciones para la prevención de violencia contra la mujer</b> Mide el número de acciones de prevención de la violencia contra la mujer en relación a las realizadas en el año anterior	VARIACION_PORCENTUAL	GESTION EFICIENCIA ANUAL	$((APVt/APVt1)-1)*100$ APVt = Acciones de prevención de la violencia contra las mujeres realizadas en el año actual APVt1 = Acciones de prevención de la violencia contra las mujeres realizadas en el año anterior	Acciones realizadas	0.00	0.00	Matriz de indicadores para resultados publicada en el portal <a href="http://ichijuv.gob.mx">ichijuv.gob.mx</a>	La población juvenil asiste a los eventos en materia de prevención del delito
							3.00	3.00		
							3.00	3.00		
		<b>Porcentaje de eventos en materia de prevención del delito realizados</b> Porcentaje de eventos realizados para la prevención del delito	PORCENTUAL	GESTION EFICIENCIA ANUAL	$(TERt/TEPt)*100$ TERt = Eventos realizados en el año actual TEPt = Eventos programados en el año actual	Eventos	100.00	100.00	Reporte oficial de seguimiento a las metas del Programa Operativo Anual publicado en el portal <a href="http://www.ichijuv.gob.mx">www.ichijuv.gob.mx</a>	La población juvenil asiste a los eventos en materia de prevención del delito
							12.00	12.00		
						Eventos	12.00	12.00		