



INSTITUTO
**CHIHUAHUENSE
DE LA JUVENTUD**

ACUSE

Chihuahua, Chih., 08 de febrero del 2021
No. of. ICHIJUV/ADMN/018/2021

M.I. PATRICIA RAMIREZ CEBALLOS
DIRECTORA DE CONTABILIDAD GUBERNAMENTAL
CONSEJO DE ARMONIZACION CONTABLE DEL ESTADO DE CHIHUAHUA
PRESENTE. -

Por este conducto le envío un cordial saludo, así mismo, atendiendo al oficio No. CACECH 001/21, envío la información correspondiente a la Cuenta Pública 2020 en dos tantos del cuadernillo impreso, según las indicaciones dadas.

Sin otro particular por el momento, quedo de usted.

AUDITORÍA SUPERIOR DEL ESTADO
RECIBIDO
09 FEB. 2021
10:07
OFICIALIA DE PARTES

ATENTAMENTE. -

LCDA. LUCERO NIETO ROMERO
DIRECTORA GENERAL
INSTITUTO CHIHUAHUENSE DE LA JUVENTUD



INSTITUTO
**CHIHUAHUENSE
DE LA JUVENTUD**

SECRETARÍA DE LA
FUNCIÓN PÚBLICA
RECIBIDO
08 FEB 2021
13:25

Janeth

AP GPV
AADR GPV

C.c.p. MTRA. MONICA VARGAS RUIZ, Secretaria de la Función Pública del Gobierno del Estado.
LIC. HÉCTOR ALBERTO ACOSTA FÉLIX, Auditor Superior del Estado de Chihuahua

"2021, Año del Bicentenario de la Consumación de la
Independencia de México"
"2021", Año de las Culturas del Norte"

SECRETARÍA DE HACIENDA
RECIBIDO
08 FEB 2021
1:00
DIRECCIÓN DE CONTABILIDAD
CHIHUAHUA, CHIH.

Falta el formato
Edo analítico del Ejercicio del Pto
Egresos detallado LOF
Clasificación administrativa



INTRODUCCION INSTITUTO CHIHUAHUENSE DE LA JUVENTUD

INTRODUCCIÓN

La juventud es una de las etapas mas trascendentales en la vida de las personas ya que en la misma se producen cambios como la madurez física, social, psicológica, en la educación, en el ingreso al mundo laboral, el delincamiento del proyecto de familia, entre otros acontecimientos importantes que dan pauta para que los programas de Gobierno del Estado en material de juventud formen parte importante dentro de la estructura operativa que actualmente se maneja.

El apoyo a una o a un joven, tanto en el desarrollo personal, social, intelectual o laboral, se ha vuelto uno de los retos más importantes de la presente Administración; así como identificar necesidades, planificar, focalizar y desarrollar actividades que coadyuven en el desarrollo integral de una juventud sana, convirtiéndose en el objeto principal para los programas de Atención a la Juventud, Institucionalización de la Perspectiva de Juventudes e Impulsando Juventudes.

Por lo anterior, durante el año 1990, el ahora Instituto Chihuahuense de la Juventud, formaba parte del Instituto Chihuahuense del Deporte y la Juventud de la Secretaría de Fomento Social como una subdirección encargada de apoyar el desarrollo integral de la comunidad juvenil que comprendiera de los 12 a lo 29 años de edad.

Durante el periodo sexenal comprendido entre 1992 y 1998, la Subdirección de Atención a la Juventud se convirtió en un programa especial siguiendo con las mismas funciones pero ahora dependiendo de la Secretaría de Fomento Social y cambiando el nombre a Departamento de Atención a la Juventud.

En el año 2005, inició el proceso para ser un organismo descentralizado, concluyendo en el mes de Diciembre del mismo año y siendo publicado en el Diario Oficial de ese mismo mes ya con la oficialización del Instituto Chihuahuense de la Juventud de Gobierno del Estado.

MISIÓN

Promover, impulsar y ejecutar políticas públicas de carácter integral y transversal en materia de juventud que permitan a las Juventudes Chihuahuenses desarrollarse potencializando sus habilidades y talentos para generar las condiciones óptimas para su desarrollo, considerando nuevas herramientas estratégicas como el impacto de las distintas organizaciones para entablar un trabajo de cooperación permanente entre gobierno y sociedad que se adecuen en nuestra realidad social actual.

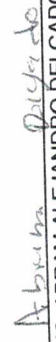

VISIÓN

Ser el organismo dentro de la Administración Pública Estatal que funja como ente vinculador entre las personas jóvenes y su gobierno, así como con distintos organismos para poder potencializar al máximo sus habilidades, talentos y crear para ellos condiciones óptimas y equitativas de desarrollo de oportunidades, sobre todo para aquel segmento de población joven que se encuentra en condiciones poco favorables.

LIC. LUCERO NIETO ROMERO

LIC. ABRAM ALEJANDRO DELGADO RIVERA
SUBDIRECTOR ADMINISTRATIVO

Estado de Actividades
Del 01 de enero al 31 de diciembre de 2020 y del 01 de enero al 31 de diciembre de 2019

Concepto	2020	2019	Concepto	2020	2019
INGRESOS Y OTROS BENEFICIOS					
Ingresos de la Gestión			GASTOS Y OTRAS PERDIDAS		
Impuestos	0	0	Gastos de Funcionamiento	9,136,320	0
Cuentas y Aportaciones de Seguridad Social	0	0	Servicios Personales	4,961,393	0
Contribuciones de Mejoras	0	0	Materiales y Suministros	409,535	0
Derechos	0	0	Servicios Generales	3,765,393	0
Productos	0	0	Transferencia, Asignaciones, Subsidios y Otras Ayudas	3,353,700	0
Aprovechamientos	0	0	Transferencias Internas y Asignaciones al Sector Público	24,858	0
Ingresos por Venta de Bienes y Prestación de Servicios	0	0	Transferencias al Resto del Sector Público	0	0
			Subsidios y Subvenciones	0	0
			Ayudas Sociales	3,221,933	0
Participaciones, Aportaciones, Convenios, Incentivos Derivados de la Colaboración Fiscal, Fondos Distintos de Aportaciones, Transferencias, Asignaciones, Subsidios y Subvenciones, y Pensiones y Jubilaciones	14,923,980	14,923,980	Pensiones y Jubilaciones	106,909	0
Participaciones, Aportaciones, Convenios, Incentivos Derivados de la Colaboración Fiscal Fondos Distintos de Aportaciones	0	0	Transferencias a Fideicomisos, Mandatos y Contratos Análogos	0	0
Transferencias, Asignaciones, Subsidios y Subvenciones, y Pensiones y Jubilaciones	14,923,980	14,923,980	Transferencias a la Seguridad Social	0	0
			Donativos	0	0
			Transferencias al Exterior	0	0
Otros Ingresos y Beneficios	114,910	114,910	Participaciones y Aportaciones		
Ingresos Financieros	114,910	114,910	Participaciones	0	0
Incremento por Variación de Inventarios	0	0	Aportaciones	0	0
Disminución del Exceso de Estimaciones por Pérdida o Deterioro u Obsolescencia	0	0	Convenios	0	0
Disminución del Exceso de Provisiones	0	0	Intereses, Comisiones y Otros Gastos de la Deuda Pública		
Otros Ingresos y Beneficios Varios	0	0	Intereses de la Deuda Pública	0	0
Total de Ingresos y Otros Beneficios	15,038,890	15,038,890	Comisiones de la Deuda Pública	0	0
			Gastos de la Deuda Pública	0	0
			Costo por Coberturas	0	0
			Apoyos Financieros	0	0
			Otros Gastos y Pérdidas Extraordinarias	247,587	0
			Estimaciones, Depreciaciones, Deterioros, Obsolescencia y Amortizaciones	246,306	0
			Provisiones	0	0
			Disminución de Inventarios	0	0
			Aumento por Insuficiencia de Estimaciones por Pérdida o Deterioro y Obsolescencia	0	0
			Aumento por Insuficiencia de Provisiones	0	0
			Otros Gastos	1,281	0
			Inversión Pública	0	0
			Inversión Pública no utilizable	0	0
			Total de Gastos y Otras Pérdidas	12,737,607	0
			Resultados del Ejercicio (Ahorro/Desahorro)	2,301,283	0

Bajo protesta de decir la verdad declaramos que los Estados Financieros y sus Notas son razonablemente correctos y responsabilidad del emisor.

LIC. LUCERO NIETO ROMERO

Página 3

LIC. ABRAM ALEJANDRO DELGADO RIVERA
 SUBDIRECTOR ADMINISTRATIVO

Estado de Situación Financiera

Al 31 de diciembre de 2020 y al 31 de diciembre de 2019

Concepto	2020	2019	Concepto	2020	2019
ACTIVO			PASIVO		
Activo Circulante			Pasivo Circulante		
Efectivo y Equivalentes	3,000,301	1,144,251	Cuentas por Pagar a Corto Plazo	214,431	353,130
Derechos a Recibir Efectivo o Equivalentes	615,286	786,302	Documentos por Pagar a Corto Plazo	0	0
Derechos a Recibir Bienes o Servicios	2,563	0	Porción a Corto Plazo de la Deuda Pública a Largo Plazo	0	0
Inventarios	0	0	Títulos y Valores a Corto Plazo	0	0
Almacenes	0	0	Pasivos Diferidos a Corto Plazo	0	0
Estimación por Pérdida o Deterioro de Activos Circulantes	0	0	Fondos y Bienes de Terceros en Garantía y/o Administración a Corto Plazo	0	0
Otros Activos Circulantes	0	0	Provisiones a Corto Plazo	0	0
			Otros Pasivos a Corto Plazo	0	0
Total de Activos Circulantes	3,618,150	1,930,553	Total de Pasivos Circulantes	214,431	353,130
Activo No Circulante			Pasivo No Circulante		
Inversiones Financieras a Largo Plazo	0	0	Cuentas por Pagar a Largo Plazo	0	0
Derechos a Recibir Efectivo o Equivalentes a Largo Plazo	0	0	Documentos por Pagar a Largo Plazo	0	0
Bienes Inmuebles, Infraestructura y Construcciones en Proceso	5,782,093	5,713,772	Deuda Pública a Largo Plazo	0	0
Bienes Muebles	0	0	Pasivos Diferidos a Largo Plazo	0	0
Activos Intangibles	-4,211,700	-3,965,394	Fondos y Bienes de Terceros en Garantía y/o en Administración a Largo Plazo	0	0
Depreciación, Deterioro y Amortización Acumulada de Bienes	1,413	1,413	Provisiones a Largo Plazo	0	0
Activos Diferidos	4,485	0	Total de Pasivos No Circulantes	0	0
Estimación por Pérdida o Deterioro de Activos no Circulantes	0	0	Total del Pasivo	214,431	353,130
Otros Activos no Circulantes	0	0			
Total de Activos No Circulantes	1,576,291	1,749,791	HACIENDA PÚBLICA/ PATRIMONIO		
Total del Activo	5,194,441	3,680,344	Hacienda Pública/Patrimonio Contribuido	2,856,418	2,856,418
			Aportaciones	0	0
			Donaciones de Capital	178,644	178,644
			Actualización de la Hacienda Pública / Patrimonio	2,677,774	2,677,774
			Hacienda Pública/Patrimonio Generado	2,358,392	1,229,731
			Resultados del Ejercicio (Ahorro/Desahorro)	2,301,283	0
			Resultados de Ejercicios Anteriores	57,109	1,247
			Revalúos	0	0
			Reservas	0	0
			Rectificaciones de Resultados de Ejercicios Anteriores	0	-17,672
			Exceso o Insuficiencia en la Actualización de la Hacienda Pública/Patrimonio	0	0
			Resultado por Posición Monetaria	0	0
			Resultado por Tenencia de Activos no Monetarios	0	0
			Total Hacienda Pública/ Patrimonio	5,214,809	4,086,148
			Total del Pasivo y Hacienda Pública / Patrimonio	5,429,241	4,439,279

Bajo protesta de decir la verdad declaramos que los Estados Financieros y sus Notas son razonablemente correctos y responsabilidad del emisor.

[Firma]

LIC. LUCERO NIETO ROMERO

Página 4

[Firma]
 LIC. ABRAM ALEJANDRO DELGADO RIVERA
 SUBDIRECTOR ADMINISTRATIVO

Estado de Situación Financiera Detallado - LDF
Al 31 de diciembre de 2020 y al 31 de diciembre de 2019
(PESOS)

Concepto	2020	2019	Concepto	2020	2019
ACTIVO			PASIVO		
Activo Circulante			Pasivo Circulante		
Efectivo y Equivalentes	3,000,301	1,144,949	Cuentas por Pagar a Corto Plazo	214,431	353,130
Efectivo	4,000	4,000	Servicios personales por pagar a corto plazo	0	0
Bancos / Tesorería	154,089	833,237	Proveedores por pagar a corto plazo	53,867	252,312
Bancos / Dependencias y Otros	0	0	Contratistas por obras públicas por pagar a corto plazo	0	0
Inversiones (hasta 3 meses)	2,842,212	307,712	Participaciones y aportaciones por pagar a corto plazo	0	0
Fondos de afectación específica	0	0	Transferencias otorgadas por pagar a corto plazo	0	0
Fondos de afectación específica	0	0	Intereses, comisiones y otros gastos de la deuda pública por pagar a corto plazo	0	0
Depositos de fondos de terceros en garantía y/o administración	0	0	Relaciones y contribuciones por pagar a corto plazo	123,887	82,811
Otros efectivos y equivalentes	615,286	786,302	Devoluciones de la ley de ingresos por pagar a corto plazo	0	0
Derechos a Recibir Efectivo o Equivalentes	487,255	0	Otras cuentas por pagar a corto plazo	36,677	18,007
Inversiones financieras a corto plazo	0	0	Documentos por Pagar a Corto Plazo	0	0
Cuentas por cobrar a corto plazo	0	8,966	Documentos comerciales por pagar a corto plazo	0	0
Deudores diversos por cobrar a corto plazo	128,031	777,336	Documentos con contratistas por obras públicas por pagar a corto plazo	0	0
Ingresos por recuperar a corto plazo	0	0	Otros documentos por pagar a corto plazo	0	0
Deudores por anticipos de la tesorería a corto plazo	0	0	Porción a Corto Plazo de la Deuda Pública a Largo Plazo	0	0
Préstamos otorgados a corto plazo	0	0	Porción a corto plazo de la deuda pública	0	0
Otros derechos a recibir efectivo o equivalentes a corto plazo	2,563	0	Porción a corto plazo de arrendamiento financiero	0	0
Derechos a Recibir Bienes o Servicios	2,563	0	Títulos y Valores a Corto Plazo	0	0
Anticipo a proveedores por adquisición de bienes y prestación de servicios a corto plazo	0	0	Pasivos Diferidos a Corto Plazo	0	0
Anticipo a proveedores por adquisición de bienes inmuebles y muebles a corto plazo	0	0	Ingresos cobrados por adelantado a corto plazo	0	0
Anticipo a proveedores por adquisición de bienes intangibles a corto plazo	0	0	Intereses cobrados por adelantado a corto plazo	0	0
Anticipo a contratistas por obras públicas a corto plazo	0	0	Otros pasivos diferidos a corto plazo	0	0
Otros derechos a recibir bienes o servicios a corto plazo	0	0	Fondos y Bienes de Terceros en Garantía y/o Administración a Corto Plazo	0	0
Inventarios	0	0	Fondos en garantía a corto plazo	0	0
Inventario de mercancías por venta	0	0	Fondos en administración de corto plazo	0	0
Inventario de mercancías terminadas	0	0	Fondos contingentes a corto plazo	0	0
Inventario de mercancías en proceso de elaboración	0	0	Fondos de fideicomisos, mandatos y contratos análogos a corto plazo	0	0
Inventario de materias primas, materiales y suministros para producción	0	0	Otros fondos de terceros en garantía y/o administración a corto plazo	0	0
Bienes en tránsito	0	0	Valores y bienes en garantía a corto plazo	0	0
Almacenes	0	0	Provisiones a Corto Plazo	0	0
Estimación por Pérdida o Deterioro de Activos Circulantes	0	0	Provisiones para demandas y juicios a corto plazo	0	0
Estimación para cuentas incobrables por derechos a recibir efectivos o equivalentes	0	0	Provisiones para contingencias a corto plazo	0	0
Estimación por deterioro de inventarios	0	0	Otros provisiones a corto plazo	0	0
Otros Activos Circulantes	0	0	Ingresos por clasificar	0	0
Valores en garantía	0	0	Recaudación por participar	0	0
Bienes en garantía (Excluye depósitos de fondo)	0	0	Otros pasivos circulantes	0	0
Bienes derivados de embargos, decomisos, aseguramientos y dación en pago	0	0	Total de Pasivos Circulantes	214,431	353,130
Adquisición con fondos de terceros	0	0	Pasivo No Circulante	0	0
Total de Activos Circulantes	3,618,150	1,931,251	Cuentas por Pagar a Largo Plazo	0	0
Activo No Circulante	0	0	Documentos por Pagar a Largo Plazo	0	0
Inversiones Financieras a Largo Plazo	0	0			

Bajo protesta de decir la verdad declaramos que los Estados Financieros y sus Notas son razonablemente correctos y responsabilidad del emisor.

LIC. LUCERO NIETO ROMERO
 SUBDIRECTOR GENERAL

LIC. ABRAM ALEJANDRO DELGADO RIVERA
 SUBDIRECTOR ADMINISTRATIVO

Estado de Situación Financiera Detallado - LDF
Al 31 de diciembre de 2020 y al 31 de diciembre de 2019
(PESOS)

Concepto	2020	2019	Concepto	2020	2019
Derechos a Recibir Efectivo o Equivalentes a Largo Plazo	0	0	Deuda Pública a Largo Plazo	0	0
Bienes Inmuebles, Infraestructura y Construcciones en Proceso	0	0	Pasivos Diferidos a Largo Plazo	0	0
Bienes Muebles	5,782,093	5,713,772	Fondos y Bienes de Terceros en Garantía y/o en Administración a Largo Plazo	0	0
Activos Intangibles	0	0	Provisiones a Largo Plazo	0	0
Depreciación, Deterioro y Amortización Acumulada de Bienes	-4,211,700	-3,965,394	Total de Pasivos No Circulantes	0	0
Activos Diferidos	1,413	1,413	Total del Pasivo	214,431	353,130
Estimación por Pérdida o Deterioro de Activos no Circulantes	4,485	0	HACIENDA PÚBLICA/ PATRIMONIO		
Otros Activos no Circulantes	0	0	Hacienda Pública/Patrimonio Contribuido	2,856,418	2,856,418
Total de Activos No Circulantes	1,576,291	1,749,791	Aportaciones	0	0
Total del Activo	5,194,441	3,681,042	Donaciones de Capital	178,644	178,644
			Actualización de la Hacienda Pública / Patrimonio	2,677,774	2,677,774
			Hacienda Pública/Patrimonio Generado	2,123,592	471,494
			Resultados del Ejercicio (Ahorro/Desahorro)	2,066,483	-758,237
			Resultados de Ejercicios Anteriores	57,109	1,247,403
			Revalúos	0	0
			Reservas	0	0
			Rectificaciones de Resultados de Ejercicios Anteriores	0	-17,672
			Exceso o Insuficiencia en la Actualización de la Hacienda Pública/Patrimonio	0	0
			Resultado por Posición Monetaria	0	0
			Resultado por Tenencia de Activos no Monetarios	0	0
			Total Hacienda Pública/ Patrimonio	4,980,009	3,327,911
			Total del Pasivo y Hacienda Pública / Patrimonio	5,194,441	3,681,042

Bajo protesta de decir la verdad declaramos que los Estados Financieros y sus Notas son razonablemente correctos y responsabilidad del emisor.

LIC. ABRAM ALEJANDRO DELGADO RIVERA
 SUBDIRECTOR ADMINISTRATIVO

LIC. LUCERO NIETO ROMERO

Estado de Cambios en la Situación Financiera

Del 01 de enero al 31 de diciembre de 2020

Concepto	Origen	Aplicación	Concepto	Origen	Aplicación
ACTIVO	417,322	1,931,419	PASIVO	0	138,699
Activo Circulante	171,016	1,858,613	Pasivo Circulante	0	138,699
Efectivo y Equivalentes	0	1,856,050	Cuentas por Pagar a Corto Plazo	0	138,699
Derechos a Recibir Efectivo o Equivalentes	171,016	0	Documentos por Pagar a Corto Plazo	0	0
Derechos a Recibir Bienes o Servicios	0	2,563	Porción a Corto Plazo de la Deuda Pública a Largo Plazo	0	0
Inventarios	0	0	Títulos y Valores a Corto Plazo	0	0
Almacenes	0	0	Pasivos Diferidos a Corto Plazo	0	0
Estimación por Pérdida o Deterioro de Activos Circulantes	0	0	Fondos y Bienes de Terceros en Garantía y/o Administración a Corto Plazo	0	0
Otros Activos Circulantes	0	0	Provisiones a Corto Plazo	0	0
	246,306	72,806	Otros Pasivos a Corto Plazo	0	0
Activo No Circulante	0	0	Pasivo No Circulante	0	0
Inversiones Financieras a Largo Plazo	0	0	Cuentas por Pagar a Largo Plazo	0	0
Derechos a Recibir Efectivo o Equivalentes a Largo Plazo	0	0	Documentos por Pagar a Largo Plazo	0	0
Bienes Inmuebles, Infraestructura y Construcciones en Proceso	0	68,321	Deuda Pública a Largo Plazo	0	0
Bienes Muebles	0	0	Pasivos Diferidos a Largo Plazo	0	0
Activos Intangibles	0	0	Fondos y Bienes de Terceros en Garantía y/o en Administración a Largo Plazo	0	0
Depreciación, Deterioro y Amortización Acumulada de Bienes	246,306	0	Provisiones a Largo Plazo	0	0
Activos Diferidos	0	4,485	HACIENDA PÚBLICA/ PATRIMONIO	2,318,955	1,190,294
Estimación por Pérdida o Deterioro de Activos no Circulantes	0	0	Hacienda Pública/Patrimonio Contribuido	0	0
Otros Activos no Circulantes	0	0	Aportaciones	0	0
			Donaciones de Capital	0	0
			Actualización de la Hacienda Pública / Patrimonio	0	0
			Hacienda Pública/Patrimonio Generado	2,318,955	1,190,294
			Resultados del Ejercicio (Ahorro / Desahorro)	2,301,283	0
			Resultados de Ejercicios Anteriores	0	1,190,294
			Revalúos	0	0
			Reservas	0	0
			Rectificaciones de Resultados de Ejercicios Anteriores	17,672	0
			Exceso o Insuficiencia en la Actualización de la Hacienda Pública/Patrimonio	0	0
			Resultado por Posición Monetaria	0	0
			Resultado por Tenencia de Activos no Monetarios	0	0

Bajo protesta de decir la verdad declaramos que los Estados Financieros y sus Notas son razonablemente correctos y responsabilidad del emisor.

LIC. LUCERO NIETO ROMERO

Página 7

LIC. ABRAM ALEJANDRO DELGADO RIVERA
SUBDIRECTOR ADMINISTRATIVO

Estado Analítico del Activo

Del 01 de enero al 31 de diciembre de 2020

Concepto	Saldo Inicial 1	Cargos del Periodo 2	Abonos del Periodo 3	Saldo Final 4=(1+2-3)	Variación del Periodo (4-1)
ACTIVO	3,680,344	46,658,830	45,145,431	5,193,743	1,513,399
Activo Circulante	1,930,553	46,586,024	44,899,125	3,617,451	1,686,899
Efectivo y Equivalentes	1,144,251	31,225,098	29,369,747	2,999,603	1,855,352
Derechos a Recibir Efectivo o Equivalentes	786,302	15,253,812	15,424,828	615,286	-171,016
Derechos a Recibir Bienes o Servicios	0	107,113	104,550	2,563	2,563
Inventarios	0	0	0	0	0
Almacenes	0	0	0	0	0
Estimación por Pérdida o Deterioro de Activos Circulantes	0	0	0	0	0
Otros Activos Circulantes	0	0	0	0	0
Activo No Circulante	1,749,791	72,806	246,306	1,576,291	-173,500
Inversiones Financieras a Largo Plazo	0	0	0	0	0
Derechos a Recibir Efectivo o Equivalentes a Largo Plazo	0	0	0	0	0
Bienes Inmuebles, Infraestructura y Construcciones en Proceso	5,713,772	68,321	0	5,782,093	68,321
Bienes Muebles	0	0	0	0	0
Activos Intangibles	-3,965,394	0	246,306	-4,211,700	-246,306
Depreciación, Deterioro y Amortización Acumulada de Bienes	1,413	0	0	1,413	0
Activos Diferidos	0	4,485	0	4,485	4,485
Estimación por Pérdida o Deterioro de Activos no Circulantes	0	0	0	0	0
Otros Activos no Circulantes	0	0	0	0	0

Bajo protesta de decir la verdad declaramos que los Estados Financieros y sus Notas son razonablemente correctos y responsabilidad del emisor.

LIC. LUCERO NIETO ROMERO

LIC. ABRAM ALEJANDRO DELGADO RIVERA
SUBDIRECTOR ADMINISTRATIVO

Estado Analítico de la Deuda y Otros Pasivos

Del 01 de enero al 31 de diciembre de 2020

Denominación de las Deudas	Moneda de Contratación	Institución o País Acreedor	Saldo Inicial del Periodo	Saldo Final del Periodo
DEUDA PÚBLICA				
Corto Plazo			0	0
Deuda Interna			0	0
Instituciones de Crédito			0	0
Títulos y Valores			0	0
Arrendamientos Financieros			0	0
Deuda Externa			0	0
Organismos Financieros Internacionales			0	0
Deuda Bilateral			0	0
Títulos y Valores			0	0
Arrendamientos Financieros			0	0
Subtotal a Corto Plazo			0	0
Largo Plazo			0	0
Deuda Interna			0	0
Instituciones de Crédito			0	0
Títulos y Valores			0	0
Arrendamientos Financieros			0	0
Deuda Externa			0	0
Organismos Financieros Internacionales			0	0
Deuda Bilateral			0	0
Títulos y Valores			0	0
Arrendamientos Financieros			0	0
Subtotal a Largo Plazo			353,130	214,431
Otros Pasivos			353,130	214,431
Total Deuda y Otros Pasivos				

Bajo protesta de decir la verdad declaramos que los Estados Financieros y sus Notas son razonablemente correctos y responsabilidad del emisor.

[Signature]
LIC. LUCERO NIETO ROMERO
DIRECTOR GENERAL

[Signature]
LIC. ABRAM ALEJANDRO DELGADO RIVERA
SUBDIRECTOR ADMINISTRATIVO

Estado de Variación en la Hacienda Pública

Del 01 de enero al 31 de diciembre de 2020 y del 01 de enero al 31 de diciembre de 2019

Concepto	Hacienda Pública / Patrimonio Contribuido	Hacienda Pública / Patrimonio Generado de Ejercicios Anteriores	Hacienda Pública / Patrimonio Generado del Ejercicio	Exceso o Insuficiencia en la Actualización de la Hacienda Pública/ Patrimonio	TOTAL
Hacienda Pública/ Patrimonio Contribuido Neto 2019	2,856,418	0	0	0	2,856,418
Aportaciones	0	0	0	0	0
Donaciones de Capital	178,644	0	0	0	178,644
Actualización de la Hacienda Pública/ Patrimonio	2,677,774	0	0	0	2,677,774
Hacienda Pública/ Patrimonio Generado Neto 2019	0	1,229,731	-523,437	0	706,294
Resultados del Ejercicio (Ahorro/Desahorro)	0	0	-523,437	0	-523,437
Resultados de Ejercicios Anteriores	0	1,247,403	0	0	1,247,403
Revaluos	0	0	0	0	0
Reservas	0	0	0	0	0
Rectificaciones de Resultados de Ejercicios Anteriores	0	-17,672	0	0	-17,672
Exceso o Insuficiencia en la Actualización de la Hacienda Pública/ Patrimonio Neto 2019	0	0	0	0	0
Resultado por Posición Monetaria	0	0	0	0	0
Resultado por tenencia de Activos no Monetarios	0	0	0	0	0
Hacienda Pública/ Patrimonio Neto Final 2019	2,856,418	1,229,731	-523,437	0	3,562,712
Cambios en la Hacienda Pública/ Patrimonio Contribuido Neto 2020	0	0	0	0	0
Aportaciones	0	0	0	0	0
Donaciones de Capital	0	0	0	0	0
Actualización de la Hacienda Pública/ Patrimonio	0	0	0	0	0
Variaciones de la Hacienda Pública/ Patrimonio Generado Neto 2020	0	-1,190,294	2,842,391	0	1,652,098
Resultados del Ejercicio (Ahorro/Desahorro)	0	0	2,301,283	0	2,301,283
Resultados de Ejercicios Anteriores	0	-1,190,294	523,437	0	-666,857
Revaluos	0	0	0	0	0
Reservas	0	0	0	0	0
Rectificaciones de Resultados de Ejercicios Anteriores	0	0	17,672	0	17,672
Cambios en el Exceso o Insuficiencia en la Actualización de la Hacienda Pública/ Patrimonio Neto 2020	0	0	0	0	0
Resultado por Posición Monetaria	0	0	0	0	0
Resultado por tenencia de Activos no Monetarios	0	0	0	0	0
Hacienda Pública/ Patrimonio Neto Final 2020	2,856,418	39,437	2,318,955	0	5,214,809

Bajo protesta de decir la verdad declaramos que los Estados Financieros y sus Notas son razonablemente correctos y responsabilidad del emisor.

LIC. LUCERO NIETO ROMERO

LIC. ABRAM ALEJANDRO DELGADO RIVERA
SUBDIRECTOR ADMINISTRATIVO

Estado de Flujos de Efectivo
Del 01 de enero al 31 de diciembre de 2020 y del 01 de enero al 31 de diciembre de 2019

Concepto	2020		2019		Concepto		2020		2019	
	Flujos de Efectivo de las Actividades de Gestión				Flujos de Efectivo de las Actividades de Inversión					
Origen	14,436,725	0	17,270,434	0	0	0	0	0	0	0
Impuestos	0	0	0	0	0	0	0	0	0	0
Cuotas y Aportaciones de Seguridad Social	0	0	0	0	0	0	0	0	0	0
Contribuciones de mejoras	0	0	0	0	0	0	0	0	0	0
Derechos	0	0	0	0	0	0	0	0	0	0
Productos	0	0	0	0	0	0	0	0	0	0
Aprovechamientos	0	0	64,400	0	0	0	68,321	0	0	417,331
Ingresos por Venta de Bienes y Prestación de Servicios	0	0	0	0	0	0	0	0	0	0
Participaciones, Aportaciones, Convenios, Incentivos Derivados de la	0	0	0	0	0	0	0	0	0	0
Colaboración Fiscal Fondos Distintos de Aportaciones	0	0	0	0	0	0	0	0	0	0
Transferencias, Asignaciones, Subsidios y Subvenciones, y	14,436,725	0	17,206,034	0	0	0	68,321	0	0	417,331
Pensiones y Jubilaciones	0	0	0	0	0	0	0	0	0	0
Otros Orígenes de Operación	0	0	0	0	0	0	-68,321	0	0	-417,331
Aplicación	12,513,053	0	17,307,443	0	0	0	0	0	0	0
Servicios Personales	4,961,393	0	5,132,055	0	0	0	0	0	0	0
Materiales y Suministros	409,335	0	664,329	0	0	0	0	0	0	0
Servicios Generales	3,711,725	0	7,843,560	0	0	0	0	0	0	0
Transferencias Internas y Asignaciones al Sector Público	24,858	0	26,378	0	0	0	0	0	0	0
Transferencias al resto del Sector Público	0	0	0	0	0	0	0	0	0	0
Subsidios y Subvenciones	3,221,933	0	3,299,152	0	0	0	0	0	0	0
Ayudas Sociales	106,909	0	129,519	0	0	0	0	0	0	0
Pensiones y Jubilaciones	0	0	0	0	0	0	0	0	0	0
Transferencias a Fideicomisos, Mandatos y Contratos Análogos	0	0	0	0	0	0	0	0	0	0
Transferencias a la Seguridad Social	0	0	0	0	0	0	0	0	0	0
Donativos	0	0	0	0	0	0	0	0	0	0
Transferencias al Exterior	0	0	0	0	0	0	0	0	0	0
Participaciones	0	0	0	0	0	0	0	0	0	0
Aportaciones	0	0	0	0	0	0	0	0	0	0
Convenios	76,900	0	212,452	0	0	0	0	0	0	0
Otras Aplicaciones de Operación	1,923,673	0	-37,009	0	0	0	1,855,352	0	0	-454,340
Flujos Netos de Efectivo por Actividades de Operación										
Incremento/Disminución Neta en el Efectivo y Equivalentes al Efectivo										
Efectivo y Equivalente al Efectivo al Inicio del Ejercicio										
Efectivo y Equivalente al Efectivo al Final del Ejercicio										

Bajo protesta de decir la verdad declaramos que los Estados Financieros y sus Notas son razonablemente correctos y responsabilidad del emisor.

LIC. ABRAM ALEJANDRO DELGADO RIVERA
 SUBDIRECTOR ADMINISTRATIVO

LIC. LUCERO NIETO ROMERO

**I) NOTAS A LOS ESTADOS FINANCIEROS
AL 31 DE DICIEMBRE DE 2020**

a) NOTAS DE DESGLOSE

I) NOTAS AL ESTADO DE SITUACIÓN FINANCIERA

Activo

- Efectivo y Equivalentes

1. Esta cuenta está integrada por Efectivo, el cual corresponde al fondo revolvente; Bancos, Inversiones Temporales, saldos debidamente conciliados.

A continuación se relacionan las cuentas que integran el rubro de efectivo y equivalentes.

Concepto	2020	2019
EFFECTIVO	\$ 4,000.00	\$ 4,000.00
BANCOS/TESORERÍA	\$ 154,088.65	\$ 833,237.18
INVERSIONES TEMPORALES (HASTA 3 MESES)	\$ 2,842,212.07	\$ 307,711.89
Suma \$	3,000,300.72 \$	1,144,949.07

Bancos/Tesorería

Representa el monto de efectivo disponible propiedad del Instituto Chihuahuense de la Juventud, en la Institución bancaria Banco Nacional de México, integrado por las siguientes cuentas de Recurso Estatal.
Se autorizó por la Honorable Junta Directiva ejercer Remanente Ejercicio 2019 por \$777,494.39, y Remanente 2018 por \$9,054.28.

	Importe
Banco	\$ 154,088.65
BANAMEX CUENTA 5896	\$ 2,842,212.07
CUENTA INVERSIÓN ESTATAL	\$ 00
FEDERAL 7012-1657536	2,996,300.72
Suma \$	2,996,300.72

Inversiones Temporales

Representa el monto de efectivo invertido por el Instituto Chihuahuense de la Juventud, la cual se efectúa a plazos que van de inversión a la vista hasta 90 días.

	Importe
Banco	\$ 2,842,212.07
INVERSIÓN 7666402563	\$ 00
INVERSIÓN FED	2,842,212.07
Suma \$	2,842,212.07

- **Derechos a recibir Efectivo y Equivalentes y Bienes o Servicios a Recibir**

2. Los ingresos por recuperar correspondían a parte proporcional del subsidio quincenal otorgado por parte de la Secretaría de Hacienda para la realización de actividades del Programa de Juventud, \$594,233.10 correspondiente al ejercicio fiscal 2016 y \$183,102.77 del ejercicio fiscal 2017, los cuales la Secretaría de Hacienda dando respuesta negativa por no tener flujo de efectivo, notificó que no se liberaría la cantidad de \$649,305.00, ya que mencionan que es lo que tenían en sus registros, quedando pendiente la cantidad de \$128,030.87.

Concepto	2020	2019
CUENTAS POR COBRAR A CORTO PLAZO	\$ 487,254.91	\$ 00
DEUDORES DIVERSOS POR COBRAR A CORTO PLAZO	\$ 00	\$ 8,965.95
INGRESOS POR RECUPERAR A CORTO PLAZO	\$ 128,030.87	\$ 777,335.87
Suma \$	615,285.78 \$	786,301.82

Deudores Diversos por Cobrar a Corto Plazo

Los Deudores diversos corresponden a gastos por comprobar, por recurso otorgado a colaboradores del Instituto para la realización de eventos programados mismos que son comprobados a corto plazo.

• **Bienes Muebles, Inmuebles e Intangibles**

Los saldos en las partidas de Bienes Mobiliario y Equipo de Administración, Mobiliario y Equipo Educativo y Recreativo, Vehículos y Equipo de Transporte, Maquinaria, Otros Equipos y Herramientas, representan el patrimonio del Instituto Chihuahuense de la juventud, por un importe de \$5,030,722.51, integrado como se indica a continuación

• **Tasas de Depreciación**

Depreciación Acumulada

	10.00%
	33.33%
	33.33%
	20.00%
	10.00%

Mobiliario y Equipo de Administración

Equipo de Cómputo y Tecnologías de la Información

Mobiliario y Equipo Educativo y Recreativo

Equipo de Transporte

Maquinaria, Otros Equipos y Herramientas

Bienes Muebles, Intangibles y Depreciaciones

Se integran de la siguiente manera:

Concepto	2020	2019
MOBILIARIO Y EQUIPO DE ADMINISTRACIÓN	\$ 3,418,058.26	\$ 3,369,605.58
MOBILIARIO Y EQUIPO EDUCACIONAL Y RECREATIVO	\$ 451,458.38	\$ 451,458.38
VEHICULOS Y EQUIPO DE TRANSPORTE	\$ 1,736,262.83	\$ 1,736,262.83
MAQUINARIA, OTROS EQUIPOS Y HERRAMIENTAS	\$ 176,313.30	\$ 156,445.00
Subtotal BIENES MUEBLES	\$ 5,782,092.77	\$ 5,713,771.79
SOFTWARE	\$.00	\$.00
LICENCIAS	\$.00	\$.00
Subtotal ACTIVOS INTANGIBLES	\$ 4,211,699.72	\$ 3,965,393.74
DEPRECIACIÓN ACUMULADA DE BIENES MUEBLES	\$ 4,211,699.72	\$ 3,965,393.74
ACCIÓN, DETERIORO Y AMORTIZACIÓN ACUMULADA DE BIENES	\$ 1,570,393.05	\$ 1,748,378.05
Suma	\$	\$

Activo Diferido

Se integra por un pago a nombre de la Comisión Federal de Electricidad

Concepto	2020	2019
COMISION FEDERAL DE ELECTRICIDAD	\$ 1,413.00	\$ 1,413.00

Pasivo

1. Obligaciones del ente Público identificadas y cuantificadas en términos monetarios con vencimiento en un menor o igual a 12 meses.

Concepto	2020	2019
PASIVO CIRCULANTE	\$ 214,431.41	\$ 353,130.21
PASIVO NO CIRCULANTE	\$.00	\$.00
Suma de Pasivo	\$ 214,431.41	\$ 353,130.21

• **Pasivo Circulante**

Las cuentas por pagar a corto plazo representan pagos pendientes a proveedores, pago a Pensiones Civiles del Estado, retenciones a los trabajadores por concepto de ISR de sueldos y salarios, adeudos a Pensiones Civiles del Estado, Instituto Chihuahuense de Salud por concepto de retenciones a los trabajadores del Organismo.

Destacan entre las principales partidas del Pasivo Circulante las siguientes:

Concepto	Importe
SERVICIOS PERSONALES POR PAGAR A CORTO PLAZO	\$.00
RETENCIONES Y CONTRIBUCIONES POR PAGAR A CORTO PLAZO	\$ 123,886.79
PROVEEDORES POR PAGAR A CORTO PLAZO	\$ 53,867.34
TRANSFERENCIAS OTORGADAS POR PAGAR A CORTO PLAZO	\$.00
Suma PASIVO CIRCULANTE	\$ 177,754.13

Servicios Personales por Pagar a Corto Plazo

El importe de esta cuenta esta constituido principalmente por: Remuneraciones al personal transitorio y permanente, aportaciones de seguridad social (aginaldo, vacaciones que son pagadas meses de julio, noviembre y diciembre), otras prestaciones sociales y económicas (Bono de despesa, transporte, ayuda lentes, ayuda para utiles escolares, becas al trabajador), pago de estímulos a servidores públicos.

Retenciones por Pagar a Corto Plazo

El importe de esta cuenta esta constituido principalmente por: Retenciones de ISR por Sueldos y Salarios, Honorarios profesionales, retenciones a los trabajadores por concepto de servicio médico a Instituto Chihuahuense de Salud y Pensiones Civiles del Estado, mismo que se pagan en el mes de octubre; retenciones derivadas de aportaciones de seguridad social (Trabajadores) mismas que se liquidan en el mes de octubre.

Proveedores por Pagar a Corto Plazo

Representa los adeudos con proveedores derivados de operaciones del Instituto Chihuahuense de la Juventud, con vencimiento menor o igual a doce meses.

Transferencias otorgadas por pagar a corto plazo

Representa los adeudos en forma directa o indirecta a personal que colabora en el rubro de ayudas sociales o subsidios

II) NOTAS AL ESTADO DE ACTIVIDADES

Ingresos de Gestión

1. Comprende los ingresos derivados por Transferencias estatales.

2. A continuación se detalla los ingresos recibidos por concepto:

Concepto	Importe
SERVICIOS PERSONALES	\$ 5,365,622.57
GASTO DE OPERACION	\$ 9,176,004.13
APORTACIONES A PENSIONES CIVILES DEL ESTADO	\$ 372,855.72
CONVENIOS RECURSO FEDERAT ¹	\$.00
Subtotal Participaciones, Aportaciones, Transferencias, Asignaciones, Subsidios	\$ 14,914,482.42
Suma	\$ 14,914,482.42

Gastos y Otras Pérdidas:

En Gastos de Funcionamiento se incluye Servicios Personales, Materiales y Suministros, Servicios Generales, del mismo modo en Transferencias, Asignaciones, Subsidios y Otras ayudas se incluyen todas las Ayudas Sociales como Apoyos Solicitados y Apoyos a Voluntarios que Participan en Diversos Programas, Pensiones y Jubilaciones, y Transferencias Internas y Asignaciones al Sector Público.

1.

Concepto	Importe
GASTOS DE FUNCIONAMIENTO	\$ 9,136,320.40
TRANSFERENCIAS, ASIGNACIONES, SUBSIDIOS Y OTRAS AYUDAS	\$ 3,353,699.81

PARTICIPACIONES Y APORTACIONES	\$.00
INTERESES, COMISIONES Y OTROS GASTOS DE LA DEUDA PÚBLICA	\$.00
OTROS GASTOS Y PÉRDIDAS EXTRAORDINARIAS	\$ 247,587.02
Suma de GASTOS Y OTRAS PÉRDIDAS	\$ 12,737,607.23

Presupuesto ejercido que representa en forma individual el 8% o más de los gastos

Concepto	Importe	%
REMUNERACIONES AL PERSONAL DE CARÁCTER PERMANENTE	\$ 1,331,142.00	10%
REMUNERACIONES AL PERSONAL DE CARÁCTER TRANSITORIO	\$ 1,595,905.77	13%
REMUNERACIONES ADICIONALES Y ESPECIALES	\$ 1,303,498.79	10%
SERVICIOS PROFESIONALES, CIENTÍFICOS Y TÉCNICOS Y OTROS SERVICIOS	\$ 1,257,429.95	10%
SERVICIOS OFICIALES	\$ 2,133,297.25	17%
AYUDAS SOCIALES A PERSONAS	\$ 3,056,933.31	24%

III) NOTAS AL ESTADO DE VARIACIÓN EN LA HACIENDA PÚBLICA

1. No se presentaron modificaciones al patrimonio contribuido.
2. En el periodo que se informa el patrimonio generado, procede de la recepción de las aportaciones por Transferencias, Asignaciones, Subsidios y Otras Ayudas por parte de Gobierno del Estado.

IV) NOTAS AL ESTADO DE FLUJOS DE EFECTIVO

- Efectivo y equivalentes
1. El análisis de los saldos inicial y final que figuran en la última parte del Estado de Flujo de Efectivo en la cuenta de efectivo y equivalentes es como sigue:

Concepto	2020	2019
EFECTIVO	4,000.00	4,000.00
BANCOS/ TESORERÍA	154,088.65	833,237.18
BANCOS/ DEPENDENCIAS Y OTROS	\$.00	\$.00
INVERSIONES TEMPORALES (HASTA 3 MESES)	2,842,212.07	307,711.89
FONDOS CON AFECTACIÓN ESPECÍFICA	\$.00	\$.00
DEPOSITOS DE FONDOS DE TERCEROS	\$.00	\$.00
Total de EFECTIVO Y EQUIVALENTES	\$ 3,000,300.72	\$ 1,144,949.07

2. Se adquirieron activos con recurso estatal (Remanente ejercicio fiscal 2017) un total de \$/.

Concepto	2020
MUEBLES, EXCEPTO DE OFICINA Y ESTAN	\$ 9,327.62
EQUIPO DE COMPUTACIÓN	\$ 2,630,509.73
EQUIPOS Y APARATOS AUDIOVISUALES	\$ 276,380.23
OTRO MOBILIARIO Y EQUIPO EDUCACION	\$ 31,213.32
VEHICULOS Y EQUIPO TERRESTRE	\$ 1,736,767.83
MOBILIARIO Y EQUIPO DE ADMINISTRACIÓN	\$ 4,683,693.73

V) CONCILIACIÓN ENTRE LOS INGRESOS PRESUPUESTARIOS Y CONTABLES, ASÍ COMO ENTRE LOS EGRESOS PRESUPUESTARIOS Y LOS GASTOS CONTABLES

La conciliación se presentará atendiendo a lo dispuesto por el Acuerdo por el que se emite el formato de conciliación entre los ingresos presupuestarios y contables, así como entre los egresos presupuestarios y los gastos contables.

Conciliación entre los Ingresos Presupuestales y Contables

Concepto	2020

1. Ingresos Presupuestarios	\$ 14,923,980.22
2. Mas Ingresos Contables No Presupuestarios	\$ 114,909.69
3. Menos Ingresos Presupuestales No Contables	
4. Ingresos Contables (4=1+2-3)	\$ 15,038,889.91

Conciliación entre los Egresos Presupuestales y Contables

Concepto	2020
1. Total de Egresos (Presupuestarios)	\$ 12,558,341.19
2. Menos Egresos Presupuestarios No Contables	\$ 68,320.98
2.3.MOBILIARIO Y EQUIPO DE ADMINISTRACIÓN	\$ 48,452.68
2.8.EQUIPO DE COMPUTACIÓN	\$ 19,868.30
3. Mas Gastos Contables No Presupuestales	\$ 246,305.98
3.1.ESTIMACIONES, DEPRECIACIONES, OBSOLESCENCIA Y AMORTIZACION	\$ 1,281.04
3.6.OTROS GASTOS	
4. Total de Gasto Contable (4=1-2+3)	\$ 12,737,607.23

NOTAS DE MEMORIA (CUENTAS DE ORDEN)

Este organismo no cuenta con presupuesto para consignar derechos responsabilidades contingentes.

NOTAS DE GESTIÓN ADMINISTRATIVA

1. Introducción

Durante el periodo sexenal comprendido entre 1992 a 1998, la Subdirección de Atención a la Juventud se convierte en un programa especial siguiendo con sus mismas funciones pero dependiendo directamente de la Secretaría de Fomento Social y cambiando de nombre a Departamento de Atención a la Juventud.

En el año 2005 inicia el proceso para ser un organismo descentralizado concluyendo en el mes de diciembre del mismo año y siendo publicado en el Diario Oficial de ese mismo mes con la oficialización de **Instituto Chihuahuense de la Juventud de Gobierno del Estado**.

2. Objeto Social

Promover entre las instancias gubernamentales, públicas y ante la sociedad en general la realización de actividades dirigidas a las y los jóvenes de 12 a 29 años del Estado de Chihuahua, en materia de salud, desarrollo humano, social y laboral, motivando a una mayor participación en su entorno, permitiendo con ello que logren un desarrollo social e integral que mejore su calidad de vida.

3. Principal Actividad

Misión: Promover, impulsar y ejecutar políticas públicas integrales en materia de juventud que permitan a los jóvenes de nuestro estado desarrollar su potencial en un marco de atención a sus necesidades. Considerando la modernización, la innovación tecnológica y de competencia para lograrlo.

Visión: Ser el organismo de gobierno, que apoye a la población juvenil del Estado, con el firme propósito de ofrecerle alternativas para su desarrollo y participación en los ámbitos de la sociedad.

4. Ejercicio Fiscal 2018

5. Regimen Jurídico

Mediante el decreto de creación No. 335-05 I P. O de fecha 10 de diciembre de 2005, es creado el Instituto Chihuahuense de la Juventud reformándose integralmente la Ley del Instituto con fecha 3 de febrero del 2010 mediante el decreto No. 744-09 I P. O señalando que el Instituto Chihuahuense de la Juventud es un organismo descentralizado de la administración pública estatal sectorizado a la Secretaría de Desarrollo Social, con personalidad jurídica y patrimonio propio, con domicilio en la Ciudad de Chihuahua, Chihuahua, teniendo como objeto asesorar y auxiliar al Poder Ejecutivo del Estado en la formulación e instrumentación de la política pública en materia de juventud según lo dispuesto por el numeral 11 de la Ley de Juventud para el Estado de Chihuahua.

6. Estructura Organizacional



INSTITUTO CHIHUAHUENSE DE LA JUVENTUD ORGANIGRAMA 2018

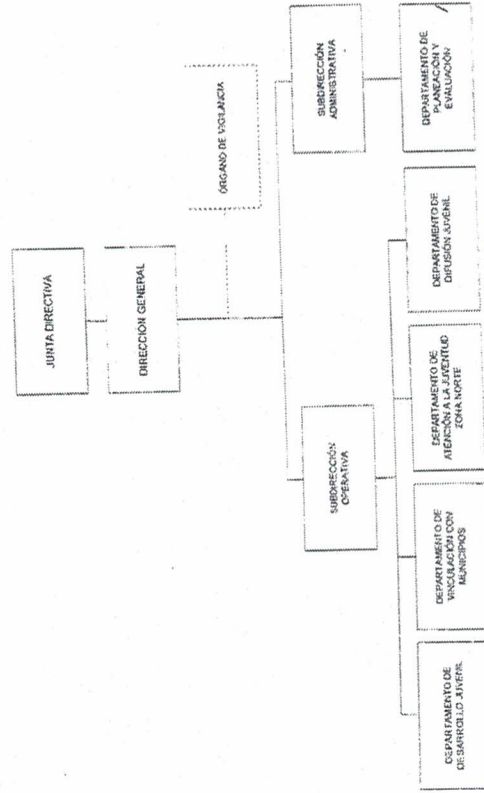

Margarita Terrazas M.
M.E. MARGARITA TERRAZAS MUNOZ
TITULAR DEL O.P.D.

Victor Manuel Quintana Silveyra
DR. VICTOR MANUEL QUINTANA SILVEYRA
SECRETARIO DE DESARROLLO SOCIAL

Rocio Stefany Olmos Loya
MTRA. ROCIO STEFANY OLMOS LOYA
SECRETARIA DE LA FUNCION PUBLICA

OCTUBRE DE 2017

LIC. LUCERO NIETO ROMERO
DIRECTORA GENERAL

Página 17

Abram Delgado
LIC. ABRAM ALEJANDRO DELGADO RIVERA
SUBDIRECTOR ADMINISTRATIVO

INFORME SOBRE PASIVOS CONTINGENTES

"NO APLICA"

Bajo protesta de decir la verdad declaramos que los Estados Financieros y sus Notas son razonablemente correctos y responsabilidad del emisor.

LIC. LUCERO NIETO ROMERO
DIRECTORA GENERAL

Abraham Delgado

LIC. ABRAM ALEJANDRO DELGADO RIVERA
SUBDIRECTOR ADMINISTRATIVO

Informe Analítico de Obligaciones Diferentes de Financiamientos - LDF

Del 01 de enero al 31 de diciembre de 2020

(Pesos)

Denominación de las Obligaciones Diferentes de Financiamiento	Fecha del Contrato	Fecha de Inicio de operación del proyecto	Fecha de Vencimiento	Monto de la Inversión Pactado	Plazo Pactado	Monto Promedio mensual del pago de la amortización	Monto Promedio mensual del pago de la contraprestación correspondiente al pago de la inversión	Monto pagado de la inversión al 31 de Diciembre del 2020	Monto pagado de la inversión actualizado al 31 de diciembre de 2020	Saldo pendiente por pagar de la inversión al 31 de Diciembre del 2020
1. Asociaciones Público Privadas	0	0	0	0	0	0	0	0	0	0
a)	0	0	0	0	0	0	0	0	0	0
b)	0	0	0	0	0	0	0	0	0	0
c)	0	0	0	0	0	0	0	0	0	0
d)	0	0	0	0	0	0	0	0	0	0
Otros Instrumentos	0	0	0	0	0	0	0	0	0	0
a)	0	0	0	0	0	0	0	0	0	0
b)	0	0	0	0	0	0	0	0	0	0
c)	0	0	0	0	0	0	0	0	0	0
d)	0	0	0	0	0	0	0	0	0	0
C. Total de Obligaciones Diferentes de Financiamiento	0	0	0	0	0	0	0	0	0	0

Bajo protesta de decir la verdad declaramos que los Estados Financieros y sus Notas son razonablemente correctos y responsabilidad del emisor.

LIC. LUCERO NIETO ROMERO
DIRECTOR GENERAL

LIC. ABRAM ALEJANDRO DELGADO RIVERA
SUBDIRECTOR ADMINISTRATIVO

Informe Analítico de la Deuda Pública y Otros Pasivos - LDF
Del 01 de enero al 31 de diciembre de 2020

Denominación de la Deuda Pública y Otros Pasivos	Saldo al 31 de Diciembre de 2019	Disposiciones del Periodo	Amortizaciones del Periodo	Revaluaciones, Reclasificaciones y Otros Ajustes	Saldo Final del Periodo	Pago de Intereses del Periodo
Otros Pasivos	353,130	0	0	0	214,431	0
Total de la Deuda Pública y Otros Pasivos	353,130	0	0	0	214,431	0

Debajo protesta de decir la verdad declaramos que los Estados Financieros y sus Notas son razonablemente correctos y responsabilidad del emisor.

 LIC. LUCERO NIETO ROMERO
 DIRECTORA GENERAL

Abram Delgado
 LIC. ABRAM ALEJANDRO DELGADO RIVERA
 SUBDIRECTOR ADMINISTRATIVO

Estado Analítico de Ingresos

Del 01 de enero al 31 de diciembre del 2020

Rubro de Ingresos	Estimado	Ampliaciones y Reducciones	Modificado	Deventgado	Recaudado	Diferencia
Impuestos	0	0	0	0	0	0
Cuotas y Aportaciones de Seguridad Social	0	0	0	0	0	0
Contribuciones de Mejoras	0	0	0	0	0	0
Derechos	0	0	0	0	0	0
Productos	0	0	0	0	0	0
Aprovechamientos	0	0	0	0	0	0
Ingresos por Venta de Bienes, Presentación de Servicios y Otros Ingresos	0	0	0	0	0	0
Participaciones, Aportaciones, Convenios, Incentivos Derivados de la	0	0	0	0	0	0
Colaboración Fiscal y Fondos Distintos de Aportaciones	12,220,977	2,703,003	14,923,980	14,923,980	14,436,725	2,215,741
Transferencias, Asignaciones, Subsidios y Subvenciones, y Pensiones y Jubilaciones	0	0	0	0	0	0
Ingresos Derivados de Financiamientos	12,220,977	2,703,003	14,923,980	14,923,980	14,436,725	2,215,748
Total	0	0	0	0	0	0
Ingresos excedentes	0	0	0	0	0	0

Bajo protesta de decir la verdad declaramos que los Estados Financieros y sus Notas son razonablemente correctos y responsabilidad del emisor.

LIC. LUCERO NIETO ROMERO
DIRECTORA GENERAL

Página 21

Abram Delgado
LIC. ABRAM ALEJANDRO DELGADO RIVERA
SUBDIRECTOR ADMINISTRATIVO

Estado Analítico de Ingresos

Del 01 de enero al 31 de diciembre del 2020

Estado Analítico de Ingresos Clasificación Económica	Estimado	Ampliaciones y Reducciones	Modificado	Devengado	Recaudado	Diferencia
TRANSFERENCIAS INTERNAS Y ASIGNACIONES DEL SECTOR PÚBLICO	12,220,977	2,703,003	2,703,003	2,703,003	2,703,003	2,703,003
Servicios Personales	5,462,888	-97,266	-97,266	-97,266	-97,266	-97,266
Gasto de Operación	6,276,598	2,899,406	2,899,406	2,899,406	2,899,406	2,899,406
Aportaciones a Pensiones Civiles del Estado	471,993	-99,137	-99,137	-99,137	-99,137	-99,137
Jubilaciones	9,498	0	0	0	0	0

Bajo protesta de decir la verdad declaramos que los Estados financieros y sus Notas son razonablemente correctos y responsabilidad del emisor.

LIC. LUCERO NIETO ROMERO
DIRECTOR GENERAL

LIC. ABRAM ALEJANDRO DELGADO RIVERA
SUBDIRECTOR ADMINISTRATIVO

Estado Analítico de Ingresos

Del 01 de enero al 31 de diciembre del 2020

Estado Analítico de Ingresos Por Fuente de Financiamiento	Estimado	Ampliaciones y Reducciones	Modificado	Devengado	Recaudado	Diferencia
Ingresos del Poder Ejecutivo Federal o Estatal y de los Municipios						
Impuestos	0	0	0	0	0	0
Cuotas y Aportaciones de Seguridad Social	0	0	0	0	0	0
Contribuciones de Mejoras	0	0	0	0	0	0
Derechos	0	0	0	0	0	0
Productos	0	0	0	0	0	0
Aprovechamientos	0	0	0	0	0	0
Participaciones, Aportaciones, Convenios, Incentivos Derivados de la Colaboración Fiscal y Fondos Distintos de Aportaciones	0	0	0	0	0	0
Transferencias, Asignaciones, Subsidios y Pensiones, y Jubilaciones	0	0	0	0	0	0
Ingresos de los Entes Públicos de los Poderes Legislativo y Judicial, de los Órganos Autónomos y del Sector Paraestatal o Paramunicipal, así como de las Empresas Productivas del Estado	12,220,977	2,703,003	14,923,980	14,923,980	14,436,725	2,215,748
Cuotas y Aportaciones de Seguridad Social	0	0	0	0	0	0
Productos	0	0	0	0	0	0
Ingresos por Venta de Bienes, Presentación de Servicios y Otros Ingresos	12,220,977	2,703,003	14,923,980	14,923,980	14,436,725	2,215,748
Transferencias, Asignaciones, Subsidios y Pensiones, y Jubilaciones	0	0	0	0	0	0
Ingresos Derivados de Financiamiento	0	0	0	0	0	0
Ingresos Derivados de Financiamientos	0	0	0	0	0	0
Total	12,220,977	2,703,003	14,923,980	14,923,980	14,436,725	2,215,748
Ingresos excedentes	0	0	0	0	0	2,215,748

Bajo protesta de decir la verdad declaramos que los Estados Financieros y sus Notas son razonablemente correctos y responsabilidad del emisor.

[Signature]

LIC. LUCERO NIETO ROMERO
SECRETARÍA GENERAL

[Signature]

LIC. ABRAM ALEJANDRO DELGADO RIVERA
SUBDIRECTOR ADMINISTRATIVO

Estado Analítico del Ejercicio del Presupuesto de Egresos
Clasificación Administrativa
Del 01 de enero al 31 de diciembre de 2020

Concepto	Aprobado	Ampliaciones / (Reducciones)	Modificado	Devengado	Pagado	Subejercicio
ENTIDADES PARAESTATALES EMPRESARIALES NO FINANCIERAS CON PARTICIPACIÓN ESTATAL MAYORITARIA	12,220,977	3,625,047	15,846,024	12,558,341	12,504,474	3,287,683

Bajo protesta de decir la verdad declaramos que los Estados Financieros y sus Notas son razonablemente correctos y responsabilidad del emisor.

 LIC. LUCERO NIETO ROMERO

 LIC. ABRAM ALEJANDRO DELGADO RIVERA
 SUBDIRECTOR ADMINISTRATIVO

Clasificación por Objeto del Gasto (Capítulo y Concepto)

Del 01 de enero al 31 de diciembre del 2020

Concepto	Aprobado	Ampliaciones / (Reducciones)	Modificado	Devengado	Pagado	Subejercicio
Servicios Personales						
Remuneraciones al Personal de Carácter Permanente	5,828,240	-67,413	5,760,827	4,961,393	4,961,393	799,435
Remuneraciones al Personal de Carácter Transitorio	1,305,036	26,112	1,331,148	1,331,142	1,331,142	6
Remuneraciones Adicionales y Especiales	1,570,968	31,434	1,602,402	1,595,906	1,595,906	6,496
Seguridad Social	1,377,041	-47,838	1,329,203	1,303,497	1,303,497	25,706
Otras Prestaciones Sociales y Económicas	1,101,636	13,275	1,114,911	512,893	512,893	602,018
Provisiones	218,768	0	218,768	189,428	189,428	29,340
Pago de Estímulos a Servidores Públicos	225,891	-90,396	135,495	0	0	135,495
	28,900	0	28,900	28,527	28,527	37
Materiales y Suministros						
Materiales de Administración, Emisión de Documentos y Artículos Oficiales	888,380	-384,063	504,317	409,535	409,335	94,782
Alimentos y Utensilios	326,200	-128,070	198,130	174,853	174,853	23,277
Materias Primas y Materiales de Producción y Comercialización	213,579	-143,993	69,586	18,330	18,330	51,256
Materiales y Artículos de Construcción y de Reparación	0	0	0	0	0	0
Productos Químicos, Farmacéuticos y de Laboratorio	31,800	-881	30,919	26,519	26,519	4,400
Combustibles, Lubricantes y Aditivos	0	1,740	1,740	1,740	1,740	0
Vestuario, Blancos, Prendas de Protección y Artículos Deportivos	271,400	-116,737	154,663	151,429	151,229	3,235
Materiales y Suministros Para Seguridad	0	12,000	12,000	12,000	12,000	0
Herramientas, Refacciones y Accesorios Menores	45,400	-8,122	37,278	24,664	24,664	12,614
Servicios Generales						
Servicios Básicos	2,782,952	3,016,377	5,799,328	3,765,393	3,711,725	2,033,936
Servicios Profesionales, Científicos, Técnicos y Otros Servicios	104,000	-3,998	100,002	79,432	79,432	20,570
Servicios Financieros, Bancarios y Comerciales	40,200	111,000	151,200	30,634	30,634	120,566
Servicios de Instalación, Reparación, Mantenimiento y Conservación	538,068	2,155,288	2,693,356	1,257,430	1,233,688	1,435,926
Servicios de Comunicación Social y Publicidad.	110,000	18,490	128,490	128,490	98,564	0
Servicios de Traslado y Viáticos	141,200	23,987	165,187	128,611	128,611	36,576
Servicios Oficiales	178,000	-111,492	66,508	0	0	0
Otros Servicios Generales	1,607,228	869,953	2,477,181	2,133,297	2,133,297	66,508
	64,255	-46,850	17,405	7,500	7,500	343,884
Transferencias, Asignaciones, Subsidios y Otras Ayudas						
Transferencias Internas y Asignaciones al Sector Público	2,721,406	991,238	3,712,644	3,353,700	3,353,700	358,94
Transferencias al Resto del Sector Público	16,928	7,972	24,900	24,858	24,858	42
Subsidios y Subvenciones	0	0	0	0	0	0
Ayudas Sociales	2,645,586	935,250	3,580,836	3,221,933	3,221,933	358,902
Pensiones y Jubilaciones	58,893	48,016	106,909	106,909	106,909	0
Transferencias a Fideicomisos, Mandatos y Otros Asignados	0	0	0	0	0	0
Transferencias a la Seguridad Social	0	0	0	0	0	0
Donativos	0	0	0	0	0	0
Transferencias al Exterior	0	0	0	0	0	0
Bienes Muebles, Inmuebles e Intangibles						
Mobiliario y Equipo de Administración	0	68,907	68,907	68,321	68,321	586
Mobiliario y Equipo Educativo y Recreativo	0	49,039	49,039	48,453	48,453	586
Equipo e Instrumental Médico y de Laboratorio	0	0	0	0	0	0
	0	0	0	0	0	0

Bajo protesta de decir la verdad declaramos que los Estados Financieros y sus Notas son razonablemente correctos y responsabilidad del emisor.

Alejandro Delgado Rivera
 LIC. ABRAM ALEJANDRO DELGADO RIVERA
 SUBDIRECTOR ADMINISTRATIVO

Clasificación por Objeto del Gasto (Capítulo y Concepto)

Del 01 de enero al 31 de diciembre del 2020

Concepto	Aprobado	Ampliaciones / (Reducciones)	Modificado	Devengado	Pagado	Subejercicio
Vehículos y Equipo de Transporte	0	0	0	0	0	0
Equipo de Defensa y Seguridad	0	0	0	0	0	0
Maquinaria, Otros Equipos y Herramientas	0	19,868	19,868	19,868	19,868	0
Activos Biológicos	0	0	0	0	0	0
Bienes Inmuebles	0	0	0	0	0	0
Activos Intangibles	0	0	0	0	0	0
Inversión Pública	0	0	0	0	0	0
Obra Pública en Bienes de Dominio Público	0	0	0	0	0	0
Obra Pública en Bienes Propios	0	0	0	0	0	0
Proyectos Productivos y Acciones de Fomento	0	0	0	0	0	0
Inversiones Financieras y Otras Provisiones	0	0	0	0	0	0
Inversiones Para el Fomento de Actividades Productivas.	0	0	0	0	0	0
Acciones y Participaciones de Capital	0	0	0	0	0	0
Compra de Títulos y Valores	0	0	0	0	0	0
Concesión de Préstamos	0	0	0	0	0	0
Inversiones en Fideicomisos, Mandatos y Otros Análogos	0	0	0	0	0	0
Otras Inversiones Financieras	0	0	0	0	0	0
Provisiones para Contingencias y Otras erogaciones Especiales	0	0	0	0	0	0
Participaciones y Aportaciones	0	0	0	0	0	0
Participaciones	0	0	0	0	0	0
Aportaciones	0	0	0	0	0	0
Convenios	0	0	0	0	0	0
Deuda Pública	0	0	0	0	0	0
Amortización de la Deuda Pública	0	0	0	0	0	0
Intereses de la Deuda Pública	0	0	0	0	0	0
Comisiones de la Deuda Pública	0	0	0	0	0	0
Gastos de la Deuda Pública	0	0	0	0	0	0
Costo por Coberturas	0	0	0	0	0	0
Apoyos Financieros	0	0	0	0	0	0
Adeudos de Ejercicios Fiscales Anteriores (Adefas)	0	0	0	0	0	0
Total del Gasto	12,220,977	3,625,047	15,846,024	12,558,341	12,504,474	3,287,683

Bajo protesta de decir la verdad declaramos que los Estados Financieros y sus Notas son razonablemente correctos y responsabilidad del emisor.

LIC. LUCERO NIETO ROMERO
DIRECTORA GENERAL

Abramo Delgado
LIC. ABRAM ALEJANDRO DELGADO RIVERA
SUBDIRECTOR ADMINISTRATIVO

INSTITUTO CHIRIQUIENSE DE LA JUVENTUD
 Estado Analítico del Ejercicio del Presupuesto de Egresos
Clasificación Económica (por Tipo de Gasto)
 Del 01 de enero al 31 de diciembre del 2020

Concepto	Aprobado	Ampliaciones / (Reducciones)	Modificado	Devengado	Pagado	Subejercicio
Gasto Corriente	12,162,084	3,508,124	15,670,208	12,383,111	12,329,244	3,287,097
Gasto de Capital	0	68,907	68,907	68,321	68,321	586
Amortización de la Deuda y Disminución de Pasivos	0	0	0	0	0	0
Pensiones y Jubilaciones	58,893	48,016	106,909	106,909	106,909	0
Participaciones	0	0	0	0	0	0
Total del Gasto	12,220,977	3,625,047	15,846,024	12,558,341	12,504,474	3,287,683

Bajo protesta de decir la verdad declaramos que los Estados Financieros y sus Notas son razonablemente correctos y responsabilidad del emisor.

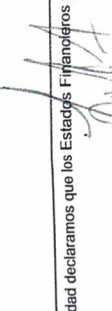

LIC. LUCERO NIETO ROMERO

Página 27

 LIC. ABRAM ALEJANDRO DELGADO RIVERA
 SUBDIRECTOR ADMINISTRATIVO

Clasificación Funcional (Finalidad y Función)

Del 01 de enero al 31 de diciembre del 2020

Concepto	Aprobado	Ampliaciones / (Reducciones)	Modificado	Devengado	Pagado	Subejercicio
Gobierno						
Legislación	0	0	0	0	0	0
Justicia	0	0	0	0	0	0
Coordinación de la Política de Gobierno	0	0	0	0	0	0
Relaciones Exteriores	0	0	0	0	0	0
Asuntos Financieros y Hacendarios	0	0	0	0	0	0
Seguridad Nacional	0	0	0	0	0	0
Asuntos de Orden Público y de Seguridad Interior	0	0	0	0	0	0
Otros Servicios Generales	0	0	0	0	0	0
Desarrollo Social	12,220,977	3,625,047	15,846,024	12,558,341	12,504,474	3,287,683
Protección Ambiental	0	0	0	0	0	0
Vivienda y Servicios a la Comunidad	0	0	0	0	0	0
Salud	0	0	0	0	0	0
Recreación, Cultura y Otras Manifestaciones Sociales	0	0	0	0	0	0
Educación	0	0	0	0	0	0
Protección Social	0	0	0	0	0	0
Otros Asuntos Sociales	12,220,977	3,625,047	15,846,024	12,558,341	12,504,474	3,287,683
Desarrollo Económico	0	0	0	0	0	0
Asuntos Económicos, Comerciales y Laborales en General	0	0	0	0	0	0
Agropecuaria, Silvicultura, Pesca y Caza	0	0	0	0	0	0
Combustibles y Energía	0	0	0	0	0	0
Minería, Manufacturas y Construcción	0	0	0	0	0	0
Transporte	0	0	0	0	0	0
Comunicaciones	0	0	0	0	0	0
Turismo	0	0	0	0	0	0
Ciencia, Tecnología e Innovación	0	0	0	0	0	0
Otras Industrias y Otros Asuntos Económicos	0	0	0	0	0	0
Otros no Clasificados en Funciones Anteriores	0	0	0	0	0	0
Transferencias de la Deuda Pública / Costo Financiero de la Deuda	0	0	0	0	0	0
Transferencias, Participaciones y Aportaciones entre Diferentes Niveles y Ordenes de Gobierno	0	0	0	0	0	0
Saneariamiento del Sistema Financiero	0	0	0	0	0	0
Adeudos de Ejercicios Fiscales Anteriores	0	0	0	0	0	0
Total del Gasto	12,220,977	3,625,047	15,846,024	12,558,341	12,504,474	3,287,683

Bajo protesta de decir la verdad declaramos que los Estados/Financieros y sus Notas son razonablemente correctos y responsabilidad del emisor.

Endeudamiento Neto

Del 01 de enero al 31 de diciembre del 2020

Indentificación de Crédito o Instrumento	Colocación	Amortización	Endeudamiento Neto
Total Créditos Bancarios	0	0	0
Total Otros Instrumentos de Deuda	0	0	0
Total	0	0	0

Bajo protesta de decir la verdad declaramos que los Estados Financieros y sus Notas son razonablemente correctos y responsabilidad del emisor.

LIC. LUCERO NIETO ROMERO

Abram Delgado Rivera

LIC. ABRAM ALEJANDRO DELGADO RIVERA
SUBDIRECTOR ADMINISTRATIVO

Intereses de la Deuda

Del 01 de enero al 31 de diciembre del 2020

	Identificación de Crédito o Instrumento	Devengado	Pagado
Total de Intereses de Créditos Bancarios		0	0
Total de Intereses de Otros Instrumentos de Deuda		0	0
Total		0	0

Bajo protesta de decir la verdad declaramos que los Estados Financieros y sus Notas son razonablemente correctos y responsabilidad del emisor.

LIC. LUCERO NIETO ROMERO
DIRECTORA GENERAL

LIC. ABRAM ALEJANDRO DELGADO RIVERA
SUBDIRECTOR ADMINISTRATIVO

Concepto	Estimado	Devengado	Pagado
I. Ingresos Presupuestarios (I=1+2)	\$12,220,976.96	\$14,923,980.22	\$14,436,725.31
1. Ingresos del Gobierno de la Entidad Federativa	\$0.00	\$0.00	\$0.00
2. Ingresos del Sector Paraestatal	\$12,220,976.96	\$14,923,980.22	\$14,436,725.31
II. Egresos Presupuestarios (II=3+4)	\$12,220,976.96	\$12,558,341.19	\$12,504,473.85
3. Egresos del Gobierno de la Entidad Federativa	\$0.00	\$0.00	\$0.00
4. Egresos del Sector Paraestatal	\$12,220,976.96	\$12,558,341.19	\$12,504,473.85
III. Balance Presupuestario (Superávit o Déficit) (III = I - II)	\$0.00	\$2,365,639.03	\$1,932,251.46

Concepto	Estimado	Devengado	Pagado
III. Balance Presupuestario (Superávit o Déficit)	\$0.00	\$2,365,639.03	\$1,932,251.46
IV. Intereses, Comisiones y Gastos de la Deuda	\$0.00	\$0.00	\$0.00
V. Balance Primario (Superávit o Déficit) (V= III - IV)	\$0.00	\$2,365,639.03	\$1,932,251.46

Concepto	Estimado	Devengado	Pagado
A. Financiamiento	\$0.00	\$0.00	\$0.00
B. Amortización de la deuda	\$0.00	\$0.00	\$0.00
C. Endeudamiento ó desendeudamiento (C = A - B)	\$0.00	\$0.00	\$0.00

LIC. LUCERO NIETO ROMERO
DIRECTORA GENERAL

LIC. ABRAM ALEJANDRO DELGADO RIVERA
SUBDIRECTOR ADMINISTRATIVO

Balance Presupuestario - LDF

Del 01 de enero al 31 de diciembre del 2020

(PESOS)

Concepto	Estimado/Aprobado	Devengado	Recaudo/Pago
Ingresos Totales	12,220,977	14,923,980	14,436,725
Ingresos de libre disposición	0	0	0
Transferencias Federales Etiquetadas	12,220,977	14,923,980	14,436,725
Financiamiento Neto	0	0	0
Egresos Presupuestarios	12,220,977	12,558,341	12,504,474
Gasto no Etiquetado (sin incluir amortización de la deuda pública)	12,220,977	12,558,341	12,504,474
Gasto Etiquetado (sin incluir amortización de la deuda pública)	0	0	0
Remanentes del Ejercicio Anterior	0	0	0
Remanente de Ingresos de Libre Disposición Aplicados en el Periodo	0	0	0
Remanentes de Transferencias Federales Etiquetadas Aplicados en el Periodo	0	0	0
Balance Presupuestario	0	2,365,639	1,932,251
Balance Presupuestario sin Financiamiento	0	2,365,639	1,932,251
Balance Presupuestario sin Financiamiento Neto y sin Remanentes del Ejercicio Anterior	0	2,365,639	1,932,251
Intereses, Comisiones y Gastos de la Deuda	0	0	0
Intereses: Comisiones y Gastos de la Deuda con Gasto No Etiquetado	0	0	0
Intereses: Comisiones y Gastos de la Deuda con Gasto Etiquetado	0	0	0
Balance Primario	0	2,365,639	1,932,251
Financiamiento	0	0	0
Financiamiento con Fuente de Pago de Ingresos de Libre Disposición	0	0	0
Financiamiento con Fuente de Pago de Ingresos de Transferencias Federales	0	0	0
Amortización de la Deuda	0	0	0
Amortización de la Deuda Pública con Gasto no Etiquetado	0	0	0
Amortización de la Deuda Pública con Gasto Etiquetado	0	0	0
Financiamiento Neto	0	0	0
Ingresos de Libre Disposición	0	0	0
Financiamiento Neto con Fuente de Pago de Ingresos de Libre Disposición	0	0	0
Financiamiento con Fuente de Pago de Ingresos de Libre Disposición	0	0	0
Amortización de la Deuda Pública con Gasto No Etiquetado	0	0	0
Gasto No Etiquetado (Sin incluir amortización de la deuda pública)	12,220,977	12,558,341	12,504,474
Remanentes de Ingresos de Libre Disposición aplicados en el periodo	0	0	0
Balance Presupuestario de Recursos Disponibles	-12,220,977	-12,558,341	-12,504,474

Bajo protesta de decir la verdad declaramos que los Estados Financieros y sus Notas son razonablemente correctos y responsabilidad del emisor.

LIC. LUCERO NIETO ROMERO
DIRECTORA GENERAL

LIC. ABRAM ALEJANDRO DELGADO RIVERA
SUBDIRECTOR ADMINISTRATIVO

Balance Presupuestario - LDF

Del 01 de enero al 31 de diciembre del 2020

(PESOS)

Concepto	Estimado/Aprobado	Devengado	Recaudado/Pago
Balance Presupuestario de Recursos Disponibles sin Financiamiento Neto	-12,220,977	-12,558,341	-12,504,474
Transferencias Federales Etiquetadas	12,220,977	14,923,980	14,436,725
Financiamiento Neto con Fuente de Pago de Transferencias Federales Etiquetadas	0	0	0
Financiamiento con fuente de pago de transferencias federales etiquetadas	0	0	0
Amortización de la Deuda Pública con Gasto Etiquetado	0	0	0
Gasto Etiquetado (Sin incluir amortización de la deuda pública)	0	0	0
Remanentes de Transferencias Federales Etiquetadas aplicados en el periodo	12,220,977	14,923,980	14,436,725
Balance Presupuestario de Recursos Etiquetados	12,220,977	14,923,980	14,436,725

Bajo protesta de decir la verdad declaramos que los Estados Financieros y sus Notas son razonablemente correctos y responsabilidad del emisor.

LIC. LUCERO NIETO ROMERO

Página 33

Abram Delgado Rivera
 LIC. ABRAM ALEJANDRO DELGADO RIVERA
 SUBDIRECTOR ADMINISTRATIVO

Estado Analítico de Ingresos Detallado - LDF
 Del 01 de enero al 31 de diciembre del 2020
 (PESOS)

Concepto	Estimado	Ampliaciones / (Reducciones)	Modificado	Devengado	Recaudado	Diferencia
Ingresos de Libre Disposición	0	0	0	0	0	0
Impuestos	0	0	0	0	0	0
Cuotas y Aportaciones de Seguridad Social	0	0	0	0	0	0
Contribuciones de Mejores	0	0	0	0	0	0
Derechos	0	0	0	0	0	0
Productos	0	0	0	0	0	0
Aprovechamientos	0	0	0	0	0	0
Ingresos por Ventas de Bienes y Servicios	0	0	0	0	0	0
Participaciones	0	0	0	0	0	0
Fondo General de Participaciones	0	0	0	0	0	0
Fondo de Fomento Municipal	0	0	0	0	0	0
Fondo de Fiscalización y Recaudación	0	0	0	0	0	0
Fondo de Compensación	0	0	0	0	0	0
Fondo de Extracción de Hidrocarburos	0	0	0	0	0	0
Impuesto Especial Sobre Producción y Servicios	0	0	0	0	0	0
0.136% de la Reducción Federal Participable	0	0	0	0	0	0
3.17% Sobre Extracción de Petróleo	0	0	0	0	0	0
Gasolinas y Diésel	0	0	0	0	0	0
Fondo del Impuesto sobre la renta	0	0	0	0	0	0
Fondo de estabilización de los Ingresos de las Entidades Federativas	0	0	0	0	0	0
Incentivos Derivados de la Colaboración Fiscal	0	0	0	0	0	0
Tenencia o Uso de Vehículos	0	0	0	0	0	0
Fondo de Compensación ISAN	0	0	0	0	0	0
Fondo de Compensación de Repesos-Intermedios	0	0	0	0	0	0
Otros Incentivos Económicos	0	0	0	0	0	0
Transferencias	0	0	0	0	0	0
Convenios	0	0	0	0	0	0
Otros Convenios y Subsidios	0	0	0	0	0	0
Otros Ingresos de Libre Disposición	0	0	0	0	0	0
Participaciones en Ingresos Locales	0	0	0	0	0	0
Otros Ingresos de Libre Disposición	0	0	0	0	0	0
Total de Ingresos de Libre Disposición	0	0	0	0	0	0
Ingresos Excedentes de Ingresos de Libre Disposición						
Transferencias Federales Etiquetadas						
Aportaciones	0	0	0	0	0	0
Fondo de Aportaciones para la Nómina Educativa y Gasto Operativo	0	0	0	0	0	0
Fondo de Aportaciones para los Servicios de Salud	0	0	0	0	0	0
Fondo de Aportaciones para la Infraestructura Social	0	0	0	0	0	0
Fondo de Aportaciones para el Fortalecimiento de los Municipios y de las	0	0	0	0	0	0
Demarcaciones Territoriales del DF	0	0	0	0	0	0
Fondo de Aportaciones Múltiples	0	0	0	0	0	0
Fondo de Aportaciones para la Educación Tecnológica y de Adultos	0	0	0	0	0	0
Fondo de Aportaciones para la Seguridad Pública de los Estados y del DF	0	0	0	0	0	0
Fondo de Aportaciones para el Fortalecimiento de las Entidades Federativas	0	0	0	0	0	0

Bajo protesta de decir la verdad declaramos que los Estados Financieros y sus Notas son razonablemente correctos y responsabilidad del emisor.

[Firma]
 LIC. LUCERO NIETO ROMERO

[Firma]
 LIC. ABRAM ALEJANDRO DELGADO RIVERA
 SUBDIRECTOR ADMINISTRATIVO

Estado Analítico de Ingresos Detallado - LDF
 Del 01 de enero al 31 de diciembre del 2020
 (PESOS)

Concepto	Estimado	Ampliaciones / (Reducciones)	Modificado	Devengado	Recaudado	Diferencia
Convenios	0	0	0	0	0	0
Convenios de Protección Social en Salud	0	0	0	0	0	0
Convenios de Descentralización	0	0	0	0	0	0
Convenios de Reasignación	0	0	0	0	0	0
Otros Convenios y Subsidios	0	0	0	0	0	0
Fondos Disintos de Aportaciones	0	0	0	0	0	0
Fondo para Entidades Federativas y Municipios Productos de Hidrocarburos	0	0	0	0	0	0
Fondo Minero	12,220,977	2,703,003	14,923,980	14,923,980	14,436,725	2,215,748
Transferencias, Subsidios y Subvenciones	0	0	0	0	0	0
Otras Transferencias Federales Etiquetadas	12,220,977	2,703,003	14,923,980	14,923,980	14,436,725	2,215,748
Total de Transferencias Federales Etiquetadas	0	0	0	0	0	0
Ingresos Derivados de Financiamientos	0	0	0	0	0	0
Ingresos Derivados de Financiamientos	0	0	0	0	0	0
Total de Ingresos	12,220,977	2,703,003	14,923,980	14,923,980	14,436,725	2,215,748
Datos informativos	0	0	0	0	0	0
Ingresos Derivados de Financiamientos con Fuentes de Pago de Ingresos de Libre Disposición	0	0	0	0	0	0
Ingresos Derivados de Financiamientos con Fuentes de Pago de Transferencias Federales Etiquetadas	0	0	0	0	0	0
Ingresos Derivados de Financiamientos	0	0	0	0	0	0

Bajo protesta de decir la verdad declaramos que los Estados Financieros y sus Notas son razonablemente correctos y responsabilidad del emisor.

LIC. LUCERO NIETO ROMERO
 DIRECTORA GENERAL

Abram
 LIC. ABRAM ALEJANDRO DELGADO RIVERA
 SUBDIRECTOR ADMINISTRATIVO

INSTITUTO COLOMBIANO DE LA JUVENTUD
Estado Analítico del Ejercicio del Presupuesto de Egresos Detallado - LDF
Clasificación por Objeto del Gasto (Capítulo y Concepto)
Del 01 de enero al 31 de diciembre del 2020
(PESOS)

Concepto	Aprobado	Ampliaciones/(Reducciones)	Modificado	Devengado	Pagado	Subejercicio
Gasto No Etiquetado	12,220,977	3,625,047	15,846,024	12,558,343	12,504,475	3,287,681
Servicios Personales	5,828,240	-67,413	5,760,827	4,961,393	4,961,393	799,434
Remuneraciones al Personal de Carácter Permanente	1,305,036	26,112	1,331,148	1,331,142	1,331,142	6
Remuneraciones al Personal de Carácter Transitorio	1,570,968	31,434	1,602,402	1,595,906	1,595,906	6,496
Remuneraciones Adicionales y Especiales	1,377,041	-47,838	1,329,203	1,303,497	1,303,497	25,706
Seguridad Social	1,101,636	13,275	1,114,911	512,893	512,893	602,018
Otras Prestaciones Sociales y Económicas	218,768	0	218,768	189,428	189,428	29,340
Previsiones	225,891	-90,396	135,495	0	0	135,495
Pago de Estímulos a Servidores Públicos	28,900	0	28,900	28,527	28,527	373
Materiales y Suministros	888,379	-384,063	504,316	409,535	409,335	94,781
Materiales de Administración, Emisión de Documentos y Artículos Oficiales	326,200	-128,070	198,130	174,853	174,853	23,277
Alimentos y Utensilios	213,579	-143,993	69,586	18,330	18,330	51,256
Materias Primas y Materiales de Producción y Comercialización	0	0	0	0	0	0
Materiales y Artículos de Construcción y de Reparación	31,800	-881	30,919	26,519	26,519	4,400
Productos Químicos, Farmacéuticos y de Laboratorio	0	1,740	1,740	1,740	1,740	0
Consumibles, Lubricantes y Aditivos	271,400	-116,737	154,663	151,429	151,229	3,234
Vestuario, Blancos, Prendas de Protección y Artículos Deportivos	0	12,000	12,000	12,000	12,000	0
Materiales y Suministros para Seguridad	45,400	-8,122	37,278	24,664	24,664	12,614
Herramientas, Refacciones y Accesorios Menores	2,782,951	3,016,378	5,799,329	3,765,394	3,711,726	2,033,935
Servicios Generales	104,000	-3,998	100,002	79,432	79,432	20,570
Servicios Básicos	40,200	111,000	151,200	30,634	30,634	120,566
Servicios de Arrendamiento	538,068	2,155,288	2,693,356	1,257,430	1,233,688	1,435,926
Servicios Profesionales, Científicos, Técnicos y Otros Servicios	110,000	18,490	128,490	128,490	98,564	0
Servicios Financieros, Bancarios y Comerciales	141,200	23,987	165,187	128,611	128,611	36,576
Servicios de Instalación, Reparación, Mantenimiento y Conservación	0	0	0	0	0	0
Servicios de Comunicación Social y Publicidad	178,000	-111,492	66,508	0	0	66,508
Servicios de Traslado y Viáticos	1,607,228	869,953	2,477,181	2,133,297	2,133,297	343,884
Servicios Oficiales	64,255	-46,850	17,405	7,500	7,500	9,905
Otros Servicios Generales	2,721,407	991,238	3,712,645	3,353,700	3,353,700	358,945
Transferencias Internas y Asignaciones al Sector Público	16,928	7,972	24,900	24,858	24,858	42
Transferencias al Resto del Sector Público	0	0	0	0	0	0
Subsidios y Subvenciones	2,645,586	935,250	3,580,836	3,221,933	3,221,933	358,903
Ayudas Sociales	58,893	48,016	106,909	106,909	106,909	0
Pensiones y Jubilaciones	0	0	0	0	0	0
Transferencias a Fideicomisos	0	0	0	0	0	0
Transferencias a la Seguridad Social	0	0	0	0	0	0
Donativos	0	0	0	0	0	0
Transferencias al exterior	0	0	0	0	0	0
Bienes Muebles, Inmuebles e Intangibles	0	68,907	68,907	68,321	68,321	586
Mobiliario y Equipo de Administración	0	49,039	49,039	48,453	48,453	586
Mobiliario y Equipo Educativo y Recreativo	0	0	0	0	0	0
Equipo e Instrumental Médico y de Laboratorio	0	0	0	0	0	0
Vehículos y Equipo de Transporte	0	0	0	0	0	0
Equipo de Defensa y Seguridad	0	0	0	0	0	0
Maquinaria, Otros Equipos y Herramientas	0	19,868	19,868	19,868	19,868	0

Bajo protesta de decir la verdad declaramos que los Estados Financieros y sus Notas son razonablemente correctos y responsabilidad del emisor.

[Firma]

LIC. LUCERO NIETO ROMERO

Página 36

[Firma]
 LIC. ABRAM ALEJANDRO DELGADO RIVERA
 SUBDIRECTOR ADMINISTRATIVO

Estado Analítico del Ejercicio del Presupuesto de Egresos Detallado - LDF

Clasificación por Objeto del Gasto (Capítulo y Concepto)

Del 01 de enero al 31 de diciembre del 2020

(PESOS)

Concepto	Aprobado	Ampliaciones/(Reducciones)	Modificado	Devengado	Pagado	Subejercicio
Activos Biológicos	0	0	0	0	0	0
Bienes Inmuebles	0	0	0	0	0	0
Activos Intangibles	0	0	0	0	0	0
Inversión Pública	0	0	0	0	0	0
Obra Pública en Bienes de Dominio Público	0	0	0	0	0	0
Obra Pública en Bienes Propios	0	0	0	0	0	0
Proyectos Productivos y Acciones de Fomento	0	0	0	0	0	0
Inversiones Financieras y Otras Provisiones	0	0	0	0	0	0
Inversiones para el Fomento de Actividades Productivas	0	0	0	0	0	0
Inversiones para el Fomento de Actividades Productivas	0	0	0	0	0	0
Acciones y Participaciones de Capital	0	0	0	0	0	0
Compra de Títulos y Valores	0	0	0	0	0	0
Concesión de Prestamos	0	0	0	0	0	0
Inversiones en Fideicomisos, Mandatos, y otros Análogos Fideicomisos de	0	0	0	0	0	0
Desastres Naturales (Informativo)	0	0	0	0	0	0
Otras Inversiones Financieras	0	0	0	0	0	0
Provisiones para Contingencias y otras erogaciones Especiales	0	0	0	0	0	0
Participaciones y Aportaciones	0	0	0	0	0	0
Participaciones	0	0	0	0	0	0
Aportaciones	0	0	0	0	0	0
Convenios	0	0	0	0	0	0
Deuda Pública	0	0	0	0	0	0
Amortización de la Deuda Pública	0	0	0	0	0	0
Intereses de la Deuda Pública	0	0	0	0	0	0
Comisiones de la Deuda Pública	0	0	0	0	0	0
Gastos de la Deuda Pública	0	0	0	0	0	0
Costos por Coberturas	0	0	0	0	0	0
Apoyos Financieros	0	0	0	0	0	0
Adeudos de Ejercicios Fiscales Anteriores (ADEFAS)	0	0	0	0	0	0
Gasto Etiquetado	0	0	0	0	0	0
Servicios Personales	0	0	0	0	0	0
Remuneraciones al Personal de Carácter Permanente	0	0	0	0	0	0
Remuneraciones al Personal de Carácter Transitorio	0	0	0	0	0	0
Remuneraciones Adicionales y Especiales	0	0	0	0	0	0
Seguridad Social	0	0	0	0	0	0
Otras Prestaciones Sociales y Económicas	0	0	0	0	0	0
Previsiones	0	0	0	0	0	0
Pago de Estímulos a Servidores Públicos	0	0	0	0	0	0
Materiales y Suministros	0	0	0	0	0	0
Materiales de Administración, Emisión de Documentos y Artículos Oficiales	0	0	0	0	0	0
Alimentos y Utensilios	0	0	0	0	0	0
Materias Primas y Materiales de Producción y Comercialización	0	0	0	0	0	0
Materiales y Artículos de Construcción y de Reparación	0	0	0	0	0	0
Productos Químicos, Farmacéuticos y de Laboratorio	0	0	0	0	0	0
Consumibles, Lubrificantes y Aditivos	0	0	0	0	0	0
Vestuario, Blancos, Prendas de Protección y Artículos Deportivos	0	0	0	0	0	0
Materiales y Suministros para Seguridad	0	0	0	0	0	0
Herramientas, Refacciones y Accesorios Menores	0	0	0	0	0	0

Bajo protesta de decir la verdad declaramos que los Estados Financieros y sus Notas son razonablemente correctos y responsabilidad del emisor.

Alejandro Rivera
 LIC. ABRAM ALEJANDRO DELGADO RIVERA
 SUBDIRECTOR ADMINISTRATIVO

INSTITUTO VENTURAENSE DE LA JUVENTUD
 Estado Analítico del Ejercicio del Presupuesto de Egresos Detallado - LDF
Clasificación por Objeto del Gasto (Capítulo y Concepto)
 Del 01 de enero al 31 de diciembre del 2020
 (PESOS)

Concepto	Aprobado	Ampliaciones/(Reducciones)	Modificado	Devengado	Pagado	Subejercicio
Servicios Generales	0	0	0	0	0	0
Servicios Básicos	0	0	0	0	0	0
Servicios de Arrendamiento	0	0	0	0	0	0
Servicios Profesionales, Científicos, Técnicos y Otros Servicios	0	0	0	0	0	0
Servicios Financieros, Bancarios y Comerciales	0	0	0	0	0	0
Servicios de Instalación, Reparación, Mantenimiento y Conservación	0	0	0	0	0	0
Servicios de Comunicación Social y Publicidad	0	0	0	0	0	0
Servicios de Traslado y Viáticos	0	0	0	0	0	0
Servicios Oficiales	0	0	0	0	0	0
Otros Servicios Generales	0	0	0	0	0	0
Transferencias, Asignaciones, Subsidios y Otras Ayudas	0	0	0	0	0	0
Transferencias Internas y Asignaciones al Sector Público	0	0	0	0	0	0
Transferencias al Resto del Sector Público	0	0	0	0	0	0
Subsidios y Subvenciones	0	0	0	0	0	0
Ayudas Sociales	0	0	0	0	0	0
Pensiones y Jubilaciones	0	0	0	0	0	0
Transferencias a Fideicomisos, Mandatos y Otros Análogos	0	0	0	0	0	0
Transferencias a la Seguridad Social	0	0	0	0	0	0
Donativos	0	0	0	0	0	0
Transferencias al exterior	0	0	0	0	0	0
Bienes Muebles, Inmuebles e Intangibles	0	0	0	0	0	0
Mobiliario y Equipo de Administración	0	0	0	0	0	0
Mobiliario y Equipo Educativo y Recreativo	0	0	0	0	0	0
Equipo e Instrumental Médico y de Laboratorio	0	0	0	0	0	0
Vehículos y Equipo de Transporte	0	0	0	0	0	0
Equipo de Defensa y Seguridad	0	0	0	0	0	0
Maquinaria, Otros Equipos y Herramientas	0	0	0	0	0	0
Activos Biológicos	0	0	0	0	0	0
Bienes Inmuebles	0	0	0	0	0	0
Activos Intangibles	0	0	0	0	0	0
Inversión Pública	0	0	0	0	0	0
Obra Pública en Bienes de Dominio Público	0	0	0	0	0	0
Obra Pública en Bienes Propios	0	0	0	0	0	0
Proyectos Productivos y Acciones de Fomento	0	0	0	0	0	0
Inversiones Financieras y Otras Provisiones	0	0	0	0	0	0
Inversiones para el Fomento de Actividades Productivas	0	0	0	0	0	0
Acciones y Participaciones de Capital	0	0	0	0	0	0
Compra de Títulos y Valores	0	0	0	0	0	0
Concesión de Prestaciones	0	0	0	0	0	0
Inversiones en Fideicomisos, Mandatos, y otros Análogos Fideicomisos de	0	0	0	0	0	0
Desastres Naturales (Informativo)	0	0	0	0	0	0
Otras Inversiones Financieras	0	0	0	0	0	0
Provisiones para Contingencias y otras Erogaciones Especiales	0	0	0	0	0	0
Participaciones y Aportaciones	0	0	0	0	0	0
Participaciones	0	0	0	0	0	0
Aportaciones	0	0	0	0	0	0
Convenios	0	0	0	0	0	0
Deuda Pública	0	0	0	0	0	0

Bajo protesta de decir la verdad declaramos que los Estados Financieros y sus Notas son razonablemente correctos y responsabilidad del emisor.

LIC. LUCERO NIETO ROMERO
 DIRECTORA GENERAL

Abraham Rivera
 LIC. ABRAM ALEJANDRO DELGADO RIVERA
 SUBDIRECTOR ADMINISTRATIVO

INSTITUTO GUINUAATUENSE DE LA JUVENTUD
Estado Analítico del Ejercicio del Presupuesto de Egresos Detallado - LDF
Clasificación por Objeto del Gasto (Capítulo y Concepto)
Del 01 de enero al 31 de diciembre del 2020
(PESOS)

Concepto	Aprobado	Ampliaciones/(Reducciones)	Modificado	Devengado	Pagado	Subejercicio
Amortización de la Deuda Pública	0	0	0	0	0	0
Intereses de la Deuda Pública	0	0	0	0	0	0
Comisiones de la Deuda Pública	0	0	0	0	0	0
Gastos de la Deuda Pública	0	0	0	0	0	0
Costos por Coberturas	0	0	0	0	0	0
Apoyos Financieros	0	0	0	0	0	0
Adeudos de Ejercicios Fiscales Anteriores (ADEFAS)	0	0	0	0	0	0
Total Egresos	12,220,977	3,625,047	15,846,024	12,558,343	12,504,475	3,287,68*

Bajo protesta de decir la verdad declaramos que los Estados Financieros y sus Notas son razonablemente correctos y responsabilidad del emisor.

LIC. LUCERO NIETO ROMERO

Abram Delgado

LIC. ABRAM ALEJANDRO DELGADO RIVERA
 SUBDIRECTOR ADMINISTRATIVO

INSTITUTO CHIHUAHUENSE DE LA JUVENTUD (a)
Estado Analítico del Ejercicio del Presupuesto de Egresos Detallado - LDF
Clasificación Administrativa
Del 1 de Enero al 31 de Diciembre de 2020 (b)
(PESOS)

Concepto (c)	Egresos					Subejercicio (e)
	Aprobado (d)	Ampliaciones/ (Reducciones)	Modificado	Devengado	Pagado	
I. Gasto No Etiquetado (I=A+B+C+D+E+F+G+H)	12,220,977	3,625,047	15,846,024	12,558,341	12,504,474	3,287,683
SALUD MENTAL Y EMOCIONAL	56,160	-8,851	47,309	47,305	47,305	4
CHIDAMENTE (TRANSITORIO)	0	278,200	278,200	278,193	278,193	7
PREVENCIÓN Y ATENCIÓN A LAS VIOLENCIAS JUVENILES	30,000	-22,230	7,770	6,477	6,477	1,293
ACOMPANAMIENTO LÚDICO-FORMATIVO PARA ADOLESCENTES Y JÓVENES EN CONFLICTO CON LA LEY	57,000	-30,261	26,739	18,601	18,601	8,138
AGENDA COMUNITARIA	260,539	373,960	634,499	634,480	634,480	19
GIRAS Y SERVICIOS CTJ	54,000	205,760	259,760	258,837	258,837	923
FOMENTO A LA CULTURA	99,500	-12,849	86,651	86,173	86,173	678
CINE TOUR	48,600	-47,600	1,000	0	0	1,000
ENCUENTRO DE JUVENTUDES (TRANSITORIO)	0	2,904,361	2,904,361	1,370,763	1,370,763	1,533,599
CASA DEL EMPRENDEDOR	64,412	14,000	78,412	32,257	32,257	46,155
CONCIENCIA VERDE	43,992	-4,802	39,190	33,225	33,225	5,965
REFORESTACIÓN	12,036	-7,227	4,809	2,133	2,133	2,676
PROGRAMA DE RECICLADO	60,300	-43,863	16,437	15,683	15,683	754
RECUPERACIÓN DE ESPACIOS PÚBLICOS	36,000	-24,000	12,000	792	792	11,208
SERVICIOS PERSONALES Y APOYOS A PROGRAMAS	624,000	0	624,000	622,083	622,083	1,917
APOYOS A PROGRAMAS (TRANSITORIO)	0	312,000	312,000	252,750	252,750	59,250
MATERIALES Y SUMINISTROS	116,550	-3,215	113,336	103,344	103,144	9,992
SERVICIOS GENERALES	110,324	-46,229	64,094	35,408	35,408	28,686
APOYOS CHIDAMENTE (PLAN EMERGENTE)	0	113,750	113,750	113,750	113,750	0
SALUD SEXUAL Y REPRODUCTIVA	86,876	-71,240	15,636	24	24	15,612
PROGRAMA DE INCLUSION DE JUVENTUDES	59,200	-46,200	13,000	2,375	2,375	10,625
HE FOR SHE	25,140	-19,540	5,600	0	0	5,600
PREVENCIÓN DE VIOLENCIA DE GÉNERO	27,840	46,325	74,165	15,080	15,080	59,085
MUJERES EN LA CIENCIA	8,640	-8,640	0	0	0	0
FERIA DE BECAS	49,800	85,862	135,662	135,662	135,662	0
PROMOCIÓN DE EDUCACION PARA EMBARAZADAS O MADRES ADOLESCENTES MENORES DE 19 AÑOS EN LA CIUDAD DE CHIHUAHUA	23,880	-23,880	0	0	0	0
HERRAMIENTAS PARA LA PROMOCION DEL ESTUDIO	41,520	21,562	63,082	63,082	63,082	0
EMPODERAMIENTO DE LA EMPLEABILIDAD	42,544	440	42,984	42,984	42,984	0
FORTALECIMIENTO Y CREACIÓN DE REDES Y COMUNIDADES DE EMPRENDIMIENTO	65,949	-26,739	39,210	5,000	5,000	34,210
PROMOCIÓN DEL EMPRENDIMIENTO	55,440	15,940	71,380	33,948	33,948	37,432
EMPODERAMIENTO ECONÓMICO DE LAS MUJERES	19,500	-9,106	10,394	4,652	4,652	5,743
SERVICIOS PERSONALES Y APOYOS A PROGRAMAS	2,450,790	-10,000	2,440,790	2,198,861	2,198,861	241,929
MATERIALES Y SUMINISTROS	11,250	27,762	39,012	39,012	39,012	0
SERVICIOS GENERALES	59,000	-39,333	19,667	0	0	19,667
CONSEJO ESTATAL DE LA JUVENTUD	73,499	-56,430	17,069	17,069	17,069	0
PREMIOS JUVENTUD	233,800	2,903	236,703	225,568	225,568	11,135
FOMENTO A LA PARTICIPACIÓN CIUDADANA	82,800	-79,373	3,427	0	0	3,427
JUVENTUDES MIGRANTES	27,640	-25,481	2,159	319	319	1,840
FORTALECIMIENTO AL LIDERAZGO JUVENIL	98,000	5,048	103,048	90,842	90,842	12,206
SERVICIOS PERSONALES Y APOYOS A PROGRAMAS	3,878,628	-9,058	3,869,571	3,417,027	3,417,027	452,544
MATERIALES Y SUMINISTROS	0	8,376	8,376	8,376	8,376	0
SERVICIOS GENERALES	0	0	0	0	0	0
PERSPECTIVA DE JUVENTUDES EN SALUD SEXUAL Y REPRODUCTIVA	19,160	-19,112	48	48	48	0
REUNIÓN ESTATAL DE INSTANCIAS MUNICIPALES DE JUVENTUD	45,640	-27,195	18,445	11,911	11,911	6,534
GIRAS MUNICIPALES	53,050	-32,758	20,292	17,942	17,942	2,350
REUNIÓN CON COORDINADORES DE CENTROS TERRITORIO JOVEN	39,900	-36,100	3,800	579	579	3,221
JUSTICIA CON PERSPECTIVA DE JUVENTUDES	34,000	-31,333	2,667	0	0	2,667
PROGRAMA DE DIFUSIÓN DE LA PERSPECTIVA DE JUVENTUDES	100,000	-87,372	12,628	9,753	9,753	2,874
CAPACITACIÓN EN PERSPECTIVA DE JUVENTUDES	100,800	-96,782	4,018	4,018	4,018	0
CAPACITACIÓN DEL PERSONAL DOCENTE	6,400	-6,400	0	0	0	0
CAPACITACIÓN OSC	39,960	-39,960	0	0	0	0
RED DE JÓVENES CREADORES	72,000	-71,100	900	0	0	900
TALLERES INCLUYENTES	48,000	-41,621	6,379	6,379	6,379	0
PROGRAMA DE FORTALECIMIENTO INSTITUCIONAL	51,000	119,905	170,905	159,990	159,990	10,915
REUNIONES DE SEGUIMIENTO	259,190	-241,252	17,938	17,938	17,938	0
SERVICIOS PERSONALES Y APOYOS A PROGRAMAS	905,401	0	905,401	837,838	837,838	67,563
MATERIALES Y SUMINISTROS	248,900	-107,166	141,734	111,822	111,822	29,912
SERVICIOS GENERALES	549,200	-89,159	460,041	325,078	271,411	134,963
MENTORIA JUVENIL (REMANENTE 2019)	0	50,000	50,000	13,381	13,381	36,619
DIPLOMADO (REMANENTE 2019)	0	50,000	50,000	31,197	31,197	18,803
GASTO PÚBLICO (REMANENTE 2019)	0	90,000	90,000	85,890	85,890	4,110
REMANENTE 2019	0	246,549	246,549	243,661	243,661	2,887
REMANENTE 2018	0	0	0	0	0	0

APOYOS JUVENILES PARA PREVENCIÓN DE ADICCIONES Y DELITOS	150,000	264,500	414,500	122,200	122,200	292,300
SERVICIOS PERSONALES Y APOYOS A PROGRAMAS	380,827	0	380,827	337,950	337,950	42,877
MATERIALES Y SUMINISTROS	7,000	-4,900	2,100	1,585	1,585	515
SERVICIOS GENERALES	15,400	-3,998	11,402	7,045	7,045	4,356
II. Gasto Etiquetado (II=A+B+C+D+E+F+G+H)	0	0	0	0	0	0
SALUD MENTAL Y EMOCIONAL	0	0	0	0	0	0
CHIDAMENTE (TRANSITORIO)	0	0	0	0	0	0
PREVENCIÓN Y ATENCIÓN A LAS VIOLENCIAS JUVENILES	0	0	0	0	0	0
ACOMPANAMIENTO LÚDICO-FORMATIVO PARA ADOLESCENTES Y JÓVENES EN CONFLICTO CON LA LEY	0	0	0	0	0	0
AGENDA COMUNITARIA	0	0	0	0	0	0
GIRAS Y SERVICIOS CTJ	0	0	0	0	0	0
FOMENTO A LA CULTURA	0	0	0	0	0	0
CINE TOUR	0	0	0	0	0	0
ENCUENTRO DE JUVENTUDES (TRANSITORIO)	0	0	0	0	0	0
CASA DEL EMPRENDEDOR	0	0	0	0	0	0
CONCIENCIA VERDE	0	0	0	0	0	0
REFORESTACIÓN	0	0	0	0	0	0
PROGRAMA DE RECICLADO	0	0	0	0	0	0
RECUPERACIÓN DE ESPACIOS PÚBLICOS	0	0	0	0	0	0
SERVICIOS PERSONALES Y APOYOS A PROGRAMAS	0	0	0	0	0	0
APOYOS A PROGRAMAS (TRANSITORIO)	0	0	0	0	0	0
MATERIALES Y SUMINISTROS	0	0	0	0	0	0
SERVICIOS GENERALES	0	0	0	0	0	0
APOYOS CHIDAMENTE (PLAN EMERGENTE)	0	0	0	0	0	0
SALUD SEXUAL Y REPRODUCTIVA	0	0	0	0	0	0
PROGRAMA DE INCLUSIÓN DE JUVENTUDES	0	0	0	0	0	0
HE FOR SHE	0	0	0	0	0	0
PREVENCIÓN DE VIOLENCIA DE GÉNERO	0	0	0	0	0	0
MUJERES EN LA CIENCIA	0	0	0	0	0	0
FERIA DE BECAS	0	0	0	0	0	0
PROMOCIÓN DE EDUCACION PARA EMBARAZADAS O MADRES ADOLESCENTES MENORES DE 19 AÑOS EN LA CIUDAD DE CHIHUAHUA	0	0	0	0	0	0
HERRAMIENTAS PARA LA PROMOCION DEL ESTUDIO	0	0	0	0	0	0
EMPODERAMIENTO DE LA EMPLEABILIDAD	0	0	0	0	0	0
FORTALECIMIENTO Y CREACIÓN DE REDES Y COMUNIDADES DE EMPRENDIMIENTO	0	0	0	0	0	0
PROMOCIÓN DEL EMPRENDIMIENTO	0	0	0	0	0	0
EMPODERAMIENTO ECONÓMICO DE LAS MUJERES	0	0	0	0	0	0
SERVICIOS PERSONALES Y APOYOS A PROGRAMAS	0	0	0	0	0	0
MATERIALES Y SUMINISTROS	0	0	0	0	0	0
SERVICIOS GENERALES	0	0	0	0	0	0
CONSEJO ESTATAL DE LA JUVENTUD	0	0	0	0	0	0
PREMIOS JUVENTUD	0	0	0	0	0	0
FOMENTO A LA PARTICIPACIÓN CIUDADANA	0	0	0	0	0	0
JUVENTUDES MIGRANTES	0	0	0	0	0	0
FORTALECIMIENTO AL LIDERAZGO JUVENIL	0	0	0	0	0	0
SERVICIOS PERSONALES Y APOYOS A PROGRAMAS	0	0	0	0	0	0
MATERIALES Y SUMINISTROS	0	0	0	0	0	0
SERVICIOS GENERALES	0	0	0	0	0	0
PERSPECTIVA DE JUVENTUDES EN SALUD SEXUAL Y REPRODUCTIVA	0	0	0	0	0	0
REUNIÓN ESTATAL DE INSTANCIAS MUNICIPALES DE JUVENTUD	0	0	0	0	0	0
GIRAS MUNICIPALES	0	0	0	0	0	0
REUNIÓN CON COORDINADORES DE CENTROS	0	0	0	0	0	0
TERRITORIO JOVEN	0	0	0	0	0	0
JUSTICIA CON PERSPECTIVA DE JUVENTUDES	0	0	0	0	0	0
PROGRAMA DE DIFUSIÓN DE LA PERSPECTIVA DE JUVENTUDES	0	0	0	0	0	0
CAPACITACIÓN EN PERSPECTIVA DE JUVENTUDES	0	0	0	0	0	0
CAPACITACIÓN DEL PERSONAL DOCENTE	0	0	0	0	0	0
CAPACITACIÓN OSC	0	0	0	0	0	0
RED DE JÓVENES CREADORES	0	0	0	0	0	0
TALLERES INCLUYENTES	0	0	0	0	0	0
PROGRAMA DE FORTALECIMIENTO INSTITUCIONAL	0	0	0	0	0	0
REUNIONES DE SEGUIMIENTO	0	0	0	0	0	0
SERVICIOS PERSONALES Y APOYOS A PROGRAMAS	0	0	0	0	0	0
MATERIALES Y SUMINISTROS	0	0	0	0	0	0
SERVICIOS GENERALES	0	0	0	0	0	0
MENTORÍA JUVENIL (REMANENTE 2019)	0	0	0	0	0	0
DIPLOMADO (REMANENTE 2019)	0	0	0	0	0	0
GASTO PÚBLICO (REMANENTE 2019)	0	0	0	0	0	0
REMANENTE 2019	0	0	0	0	0	0
REMANENTE 2018	0	0	0	0	0	0
APOYOS JUVENILES PARA PREVENCIÓN DE ADICCIONES Y DELITOS	0	0	0	0	0	0
SERVICIOS PERSONALES Y APOYOS A PROGRAMAS	0	0	0	0	0	0

MATERIALES Y SUMINISTROS	0	0	0	0	0	0
SERVICIOS GENERALES	0	0	0	0	0	0
III. Total de Egresos (III = I + II)	12,220,977	3,625,047	15,846,024	12,558,341	12,504,474	3,287,683

Abram Delgado

LIC. LUCERO NIETO ROMERO
DIRECTORA GENERAL

Abram Delgado

LIC. ABRAM ALEJANDRO DELGADO RIVERA
SUBDIRECTOR ADMINISTRATIVO

INSTITUTO CHIHUAHUENSE DE LA JUVENTUD (a)
Estado Analítico del Ejercicio del Presupuesto de Egresos Detallado - LDF
Clasificación Funcional (Finalidad y Función)
Del 1 de Enero al 31 de Diciembre de 2020 (b)
(PESOS)

Concepto (c)	Egresos					Subejercicio (e)
	Aprobado (d)	Ampliaciones/ (Reducciones)	Modificado	Devengado	Pagado	
D. Otras No Clasificadas en Funciones Anteriores (D=d1+d2+d3+d4)	0	0	0	0	0	0
d1) Transacciones de la Deuda Publica / Costo Financiero de la Deuda			0			0
d2) Transferencias, Participaciones y Aportaciones Entre Diferentes Niveles y Ordenes de Gobierno			0			0
d3) Saneamiento del Sistema Financiero			0			0
d4) Adeudos de Ejercicios Fiscales Anteriores			0			0
III. Total de Egresos (III = I + II)	12,220,977	3,625,047	15,846,024	12,558,341	12,504,474	3,287,683

INSTITUTO CHIRIQUIENSE DE LA JUVENTUD
 Estado Analítico del Ejercicio del Presupuesto de Egresos Detallado - LDF
Clasificación de Servicios Personales por Categoría
 Del 01 de enero al 31 de diciembre del 2020
 (PESOS)

Concepto	Aprobado	Ampliaciones/(Reducciones)	Modificado	Devengado	Pagado	Subejercicio
Gasto No Etiquetado						
Personal Administrativo y de Servicio Público	0	0	0	0	0	0
Magisterio	0	0	0	0	0	0
Servicios de Salud	0	0	0	0	0	0
Personal Administrativo	0	0	0	0	0	0
Personal Médico, Paramédico y afin	0	0	0	0	0	0
Seguridad Pública	0	0	0	0	0	0
Gastos Asociados a la Implementación de Nuevas Leyes Federales o Reformas a las mismas	0	0	0	0	0	0
Nombre del Programa o la Ley 1	0	0	0	0	0	0
Nombre del Programa o la Ley 2	0	0	0	0	0	0
Sentencias Laborales Definitivas	0	0	0	0	0	0
Gasto Etiquetado						
Personal Administrativo y de Servicio Público	5,828,240	-67,413	5,760,827	4,961,393	4,961,393	799,435
Magisterio	5,828,240	-67,413	5,760,827	4,961,393	4,961,393	799,435
Servicios de Salud	0	0	0	0	0	0
Personal Administrativo	0	0	0	0	0	0
Personal Médico, Paramédico y afin	0	0	0	0	0	0
Seguridad Pública	0	0	0	0	0	0
Gastos Asociados a la Implementación de Nuevas Leyes Federales o Reformas a las mismas	0	0	0	0	0	0
Nombre del Programa o la Ley 1	0	0	0	0	0	0
Nombre del Programa o la Ley 2	0	0	0	0	0	0
Sentencias Laborales Definitivas	0	0	0	0	0	0
Total del Gasto en Servicios Personales	5,828,240	-67,413	5,760,827	4,961,393	4,961,393	799,435

Bajo protesta de decir la verdad declaramos que los Estados Financieros y sus Notas son razonablemente correctos y responsabilidad del emisor.

 LIC. LUCERO NIETO ROMERO

 LIC. ABRAM ALEJANDRO DELGADO RIVERA
 SUBDIRECTOR ADMINISTRATIVO

Flujo de Fondos

Del 01 de enero al 31 de diciembre del 2020

Concepto	Estimado	Ampliaciones y Reducciones	Modificado	Devengado	Recaudado	2013
[Empty table body]						

Bajo protesta de decir la verdad declaramos que los Estados Financieros y sus Notas son razonablemente correctos y responsabilidad del emisor.

LIC. LUCERO NIETO ROMERO

LIC. ABRAM ALEJANDRO DELGADO RIVERA
SUBDIRECTOR ADMINISTRATIVO

INSTITUTO JIQUILANSEÑE DE LA JUVENTUD (a)
Guía de Cumplimiento de la Ley de Transparencia Financiera de las Entidades Federativas y Municipios
 Del 1 de enero al 31 de diciembre de 2020 (b)

Indicadores de Observancia (c)	Implementación			Resultado		Fundamento (h)	Comentarios (i)
	SI	NO	Fecha estimada de cumplimiento (e)	Monto o valor (f)	Unidad (pesos/porcentaje) (g)		
	Mecanismo de Verificación (d)						
INDICADORES PRESUPUESTARIOS							
A. INDICADORES CUANTITATIVOS							
1 Balance Presupuestario Sostenible (j)							
a. Propuesto	Iniciativa de Ley de Ingresos y Proyecto de Presupuesto de Egresos		28/08/2020	17,292,961.00	pesos	Art. 6 y 19 de la LDF	Hubo una reducción del 30%.
b. Aprobado	Ley de Ingresos y Presupuesto de Egresos		31/12/2020	12,220,976.96	pesos	Art. 6 y 19 de la LDF	A dicho monto se le sumaron \$5,000,000.00 por transitorio.
c. Ejercido	Cuenta Pública / Formato 4 LDF		08/02/2021	12,504,473.85	pesos	Art. 6 y 19 de la LDF	Total ejercido en el ejercicio 2020.
2 Balance Presupuestario de Recursos Disponibles Sostenible (k)							
a. Propuesto	Iniciativa de Ley de Ingresos y Proyecto de Presupuesto de Egresos		N.A.		pesos	Art. 6 y 19 de la LDF	
b. Aprobado	Ley de Ingresos y Presupuesto de Egresos		N.A.		pesos	Art. 6 y 19 de la LDF	
c. Ejercido	Cuenta Pública / Formato 4 LDF		N.A.		pesos	Art. 6 y 19 de la LDF	
3 Financiamiento Neto dentro del Techo de Financiamiento Neto (l)							
a. Propuesto	Iniciativa de Ley de Ingresos		N.A.		pesos	Art. 6, 19 y 46 de la LDF	
b. Aprobado	Ley de Ingresos		N.A.		pesos	Art. 6, 19 y 46 de la LDF	
c. Ejercido	Cuenta Pública / Formato 4 LDF		N.A.		pesos	Art. 6, 19 y 46 de la LDF	
4 Recursos destinados a la atención de desastres naturales							
a. Asignación al fideicomiso para desastres naturales (m)							
a.1 Aprobado	Reporte Trim. Formato 6 a)		N.A.		pesos	Art. 9 de la LDF	
a.2 Pagado	Cuenta Pública / Formato 6 a)		N.A.		pesos	Art. 9 de la LDF	
b. Aportación promedio realizada por la Entidad Federativa durante los 5 ejercicios previos, para infraestructura dañada por desastres naturales (n)	Autorizaciones de recursos aprobados por el FONDEN		N.A.		pesos	Art. 9 de la LDF	
c. Saldo del fideicomiso para desastres naturales (o)	Cuenta Pública / Auxiliar de Cuentas		N.A.		pesos	Art. 9 de la LDF	
d. Costo promedio de los últimos 5 ejercicios de la reconstrucción de infraestructura dañada por desastres naturales (p)	Autorizaciones de recursos aprobados por el FONDEN		N.A.		pesos	Art. 9 de la LDF	
5 Techo para servicios personales (q)							
a. Asignación en el Presupuesto de Egresos	Reporte Trim. Formato 6 d)		08/07/2020	5,867,132.43	pesos	Art. 10 y 21 de la LDF	
b. Ejercido	Reporte Trim. Formato 6 d)		08/02/2021	4,961,392.52	pesos	Art. 13 fracc. V y 21 de la LDF	Hubo una reducción en el pago de compensación de la Titular del Instituto.
6 Previsiones de gasto para compromisos de pago derivados de APPs (r)							
a. Asignación en el Presupuesto de Egresos	Presupuesto de Egresos		N.A.		pesos	Art. 11 y 21 de la LDF	
7 Techo de ADEFAS para el ejercicio fiscal (s)							
a. Propuesto	Proyecto de Presupuesto de Egresos		N.A.		pesos	Art. 12 y 20 de la LDF	
b. Aprobado	Reporte Trim. Formato 6 a)		N.A.		pesos	Art. 12 y 20 de la LDF	
c. Ejercido	Cuenta Pública / Formato 6 a)		N.A.		pesos	Art. 12 y 20 de la LDF	
B. INDICADORES CUALITATIVOS							
1 Iniciativa de Ley de Ingresos y Proyecto de Presupuesto de Egresos							
a. Objetivos anuales, estrategias y metas para el ejercicio fiscal (t)	Iniciativa de Ley de Ingresos y Proyecto de Presupuesto de Egresos		17/07/2020	46.01	porcentaje	Art. 5 y 18 de la LDF	De lo que se tenía como ingresos modificados por un monto de \$ 16,732,274.00, se gastó la cantidad de \$7,238,326.00
b. Proyecciones de ejercicios posteriores (u)	Iniciativa de Ley de Ingresos y Proyecto de Presupuesto de Egresos / Formatos 7 a) y b)		17/07/2020	65.67	porcentaje	Art. 5 y 18 de la LDF	Para 2021 se proyectó un presupuesto total de \$17,445,726.00, sin embargo se aprobó \$14,945,726.00.
c. Descripción de riesgos relevantes y propuestas de acción para enfrentarlos (v)	Iniciativa de Ley de Ingresos y Proyecto de Presupuesto de Egresos		N.A.			Art. 5 y 18 de la LDF	
d. Resultados de ejercicios fiscales anteriores y el ejercicio fiscal en cuestión (w)	Iniciativa de Ley de Ingresos y Proyecto de Presupuesto de Egresos / Formatos 7 c) y g)		08/02/2021	571.09	porcentaje	Art. 5 y 18 de la LDF	Ejercicio fiscal 2020 \$2,066,482.86, Ejercicios anteriores \$57,108.98
e. Estudio actual de las pensiones de sus trabajadores (x)	Proyecto de Presupuesto de Egresos / Formato 8		N.A.			Art. 5 y 18 de la LDF	
2 Balance Presupuestario de Recursos Disponibles, en caso de ser negativo							
a. Razones excepcionales que justifican el Balance Presupuestario de Recursos Disponibles negativo (y)	Iniciativa de Ley de Ingresos o Proyecto de Presupuesto de Egresos		N.A.			Art. 6 y 19 de la LDF	
b. Fuente de recursos para cubrir el Balance Presupuestario de Recursos Disponibles negativo (z)	Iniciativa de Ley de Ingresos o Proyecto de Presupuesto de Egresos		N.A.			Art. 6 y 19 de la LDF	
c. Número de ejercicios fiscales y acciones necesarias para cubrir el Balance Presupuestario de Recursos Disponibles negativo (aa)	Iniciativa de Ley de Ingresos o Proyecto de Presupuesto de Egresos		N.A.			Art. 6 y 19 de la LDF	
d. Informes Trimestrales sobre el avance de las acciones para recuperar el Balance Presupuestario de Recursos Disponibles (bb)	Reporte Trim. y Cuenta Pública		N.A.			Art. 6 y 19 de la LDF	
3 Servicios Personales							
a. Remuneraciones de los servidores públicos (cc)	Proyecto de Presupuesto		28/08/2020	5826239.77	pesos.	Art. 10 y 21 de la LDF	
b. Previsiones salariales y económicas para cubrir incrementos salariales, creación de plazas y otros (dd)	Proyecto de Presupuesto		28/08/2020	225661	pesos	Art. 10 y 21 de la LDF	Este saldo integra el inico a) de este punto.
INDICADORES DEL EJERCICIO PRESUPUESTARIO							
A. INDICADORES CUANTITATIVOS							
1 Ingresos Excedentes derivados de ingresos de Libre Disposición							
a. Monto de Ingresos Excedentes derivados de ILD (ee)	Cuenta Pública / Formato 5		N.A.		pesos	Art. 14 y 21 de la LDF	
b. Monto de Ingresos Excedentes derivados de ILD destinados al fin del A.14, fracción I de la LDF (ff)	Cuenta Pública		N.A.		pesos	Art. 14 y 21 de la LDF	
c. Monto de Ingresos Excedentes derivados de ILD destinados al fin del A.14, fracción II, a) de la LDF (gg)	Cuenta Pública		N.A.		pesos	Art. 14 y 21 de la LDF	
d. Monto de Ingresos Excedentes derivados de ILD destinados al fin del A.14, fracción II, b) de la LDF (hh)	Cuenta Pública		N.A.		pesos	Art. 14 y 21 de la LDF	
e. Monto de Ingresos Excedentes derivados de ILD destinados al fin del artículo noveno transitorio de la LDF (ii)			N.A.		pesos	Art. Noveno Transitorio de la LDF	
B. INDICADORES CUALITATIVOS							
1 Análisis Costo-Beneficio para programas o proyectos de inversión mayores a 10 millones de UDIS (jj)	Página de internet de la Secretaría de Finanzas o Tesorería Municipal		N.A.			Art. 13 fracc. III y 21 de la LDF	
2 Análisis de conveniencia y análisis de transferencia de riesgos de los proyectos APPs (kk)	Página de internet de la Secretaría de Finanzas o Tesorería Municipal		N.A.			Art. 13 fracc. III y 21 de la LDF	
3 Identificación de población objetivo, destino y temporalidad de subsidios (ll)	Página de internet de la Secretaría de Finanzas o Tesorería Municipal		N.A.			Art. 13 fracc. VII y 21 de la LDF	
INDICADORES DE DEUDA PÚBLICA							

Gasto por Categoría Programática
Del 01 de enero al 31 de diciembre del 2020

Concepto	Aprobado	Ampliaciones / (Reducciones)	Modificado	Devengado	Pagado	Subejercicio
Programas						
Subsidios: Sector Social y Privado o Entidades Federativas y Municipios	12,220,977	3,625,047	15,846,024	12,558,341	12,504,474	3,287,683
Sujetos a Reglas de Operación	12,220,977	3,625,047	15,846,024	12,558,341	12,504,474	3,287,683
Otros Subsidios	0	0	0	0	0	0
Desempeño de las Funciones	0	0	0	0	0	0
Prestación de Servicios Públicos	0	0	0	0	0	0
Provisión de Bienes Públicos	0	0	0	0	0	0
Planeación, seguimiento y evaluación de políticas públicas	0	0	0	0	0	0
Promoción y fomento	0	0	0	0	0	0
Regulación y supervisión	0	0	0	0	0	0
Funciones de las Fuerzas Armadas (Únicamente Gobierno Federal)	0	0	0	0	0	0
Específicos	0	0	0	0	0	0
Proyectos de Inversión	0	0	0	0	0	0
Administrativos y de Apoyo	0	0	0	0	0	0
Apoyo al proceso presupuestario y para mejorar la eficiencia institucional	0	0	0	0	0	0
Apoyo a la función pública y al mejoramiento de la gestión.	0	0	0	0	0	0
Operaciones ajenas	0	0	0	0	0	0
Compromisos	0	0	0	0	0	0
Obligaciones de cumplimiento de resolución jurisdiccional	0	0	0	0	0	0
Desastres Naturales	0	0	0	0	0	0
Obligaciones	0	0	0	0	0	0
Pensiones y jubilaciones	0	0	0	0	0	0
Aportaciones a la seguridad social	0	0	0	0	0	0
Aportaciones a fondos de estabilización	0	0	0	0	0	0
Aportaciones a fondos de inversión y reestructura de pensiones	0	0	0	0	0	0
Programas de Gasto Federalizado (Gobierno Federal)	0	0	0	0	0	0
Gasto Federalizado	0	0	0	0	0	0
Participaciones a entidades federativas y municipios	0	0	0	0	0	0
Costo financiero, deuda o apoyos a bancos y ahorradores de la banca	0	0	0	0	0	0
Adeudos de ejercicios fiscales anteriores	0	0	0	0	0	0
Total del Gasto	12,220,977	3,625,047	15,846,024	12,558,341	12,504,474	3,287,683

Bajo protesta de decir la verdad declaramos que los Estados Financieros y sus Notas son razonablemente correctos y responsabilidad del emisor.

 LIC. LUCERO NIETO ROMERO

 LIC. ABRAM ALEJANDRO DELGADO RIVERA
 SUBDIRECTOR ADMINISTRATIVO

PROGRAMAS Y PROYECTOS DE INVERSIÓN

"NO APLICA"

INDICADORES PRESUPUESTARIOS		Indicadores de Observancia (c)		Mecanismo de Verificación (d)		Fecha estimada de cumplimiento (e)		Monto o valor (f)		Unidad (g)		Fundamento (h)		Comentarios (i)	
		SI		NO		Resultado									
<p>Guía de Cumplimiento de la Ley de Presupuestos Estatales y Municipales D.F. de marzo de 1994 y de diciembre de 2010</p>															
<p>1 Obligaciones a Corto Plazo</p>															
<p>a. Límite de Obligaciones a Corto Plazo (mm)</p>															
<p>b. Obligaciones a Corto Plazo (nn)</p>															
<p>pesos</p>															
<p>Art. 30 frac. I de la LDF</p>															
<p>pesos</p>															
<p>Art. 30 frac. I de la LDF</p>															

GOBIERNO DEL ESTADO DE CHIHUAHUA
 SEGUIMIENTO A LA MATRIZ DE INDICADORES

4-RENTISTO CHIHUAHUENSE DE LA JUVENTUD

1827A1E1012 - PROGRAMA IMPULSANDO JOVENTUDES 2007 - DESARROLLO HUMANO Y SOCIAL - DESARROLLO HUMANO E INCLUSIÓN SOCIAL

Posición	Tipos	Mujeres	Hombres	Total
POSTERIDAD	Adolescentes y jóvenes	528,297	523,575	1,051,872
POTENCIAL	Adolescentes y jóvenes	528,297	523,550	1,051,847
OBJETIVO	Las y los adolescentes y jóvenes de 12 a 29 años de las municipios de Chihuahua y Juárez	75	75	150
REFERENCIA	Población del estado de Chihuahua	1,713,000	1,692,545	3,405,545

Presupuesto Autorizado	Presupuesto Modificado	Gasto	Verificación
551,227	808,828	285,804	543,024

ALMACÉN
 Almacén al Plan Estatal de Desarrollo

Eje	Objetivo	Programa	Actividad	Clave	Fecha	Origen	Porcentaje	Autorizado	Modificado	Gasto	Verificación
E1	Desarrollo Humano y Social					ESTATAL	0.00	0	0	0	0
						ESTATAL	100.00	465,400	0	265,894	-465,894
						ESTATAL	0.00	0	0	0	0
						INGRESOS PROPIOS	0.00	0	0	0	0
						ESTATAL	0.00	0	0	0	0
						INGRESOS PROPIOS	0.00	0	0	0	0
						ESTATAL	0.00	0	0	0	0
						ESTATAL	0.00	0	0	0	0

GOBIERNO DEL ESTADO DE CHIHUAHUA
 SEGUIMIENTO CUMPLIMIENTO DE PROGRAMAS
 48 INSTITUTO CHIHUAHUEÑO DE LA JUVENTUD

INICIATIVA PRESUPUESTAL 2020: DESARROLLO HUMANO Y SOCIAL - DESARROLLO SOCIAL - DERECHO HUMANO E INCLUSIÓN SOCIAL

Referencia	Resumen Narrativo	Datos del Indicador		Fórmula/ Variables de la Fórmula	Clasificación	Unidad de Medida	Mesa Programada	Valor Logrado	Meta Lograda	Justificación	Medios de Verificación	Supuestos
		Nombre del Indicador / Descripción del Indicador	Método de Cálculo									
FIN	Contribuir al desarrollo de la juventud en el estado de Chihuahua mediante la subsidios, a través de la atención de los jóvenes y niñas, personas jóvenes y niñas, que trabajan a favor del desarrollo comunitario y la prevención de las adicciones y la violencia.	Porcentaje de apoyo entregado en relación al total de apoyos solicitados	ESTRATEGIA O EFICACIA ANUAL ASCENDENTE	(IPANPAU) / 100 PAI = Proyectos apoyados en el año actual PAI = Proyectos apoyados en el año anterior	ACUMULADO CONSTANTE	Proyectos apoyados Proyectos	15 15	35 15	133.33	www.chih.gov.mx	www.chih.gov.mx	Las juveniles aplican los apoyos económicos para el desarrollo de sus proyectos, a favor de la prevención de adicciones y la violencia.
PROPOSITO	Los y las adolescentes y jóvenes de 12 a 28 años de edad, que residen en el estado de Chihuahua y Juárez impulsan el desarrollo de proyectos de emprendimiento y la prevención de las adicciones y la violencia.	Porcentaje de apoyo entregado en relación al total de apoyos solicitados	ESTRATEGIA O EFICACIA ANUAL ASCENDENTE	(JGSEB) / 100 AE = Apoyos entregados SR = Total de apoyos solicitados	ACUMULADO CONSTANTE	Apoyos Apoyos	15 15	35 15	233.33	www.chih.gov.mx	www.chih.gov.mx	Los apoyos entregados fortalecen el desarrollo de proyectos juveniles.
Componente	Apoyos para fortalecer proyectos juveniles	Porcentaje de apoyo entregado en relación al total de apoyos solicitados	ESTRATEGIA O EFICACIA ANUAL ASCENDENTE	(AE) / 100 AE = Apoyos entregados TP = Total de apoyos programados	ACUMULADO CONSTANTE	Apoyos Apoyos	15 100	35 17	205.68	www.chih.gov.mx	www.chih.gov.mx	Los apoyos entregados fortalecen el desarrollo de proyectos juveniles.
Actividad	Presupuesto ejercido de apoyo económico y/o en especie para las juveniles	Porcentaje de apoyo entregado en relación al total de apoyos solicitados	GESTION ANUAL ASCENDENTE	(PE) / 100 PE = Presupuesto ejercido en el año actual PEI = Presupuesto ejercido en el año anterior	ACUMULADO CONSTANTE	Presupuesto ejercido Presupuesto ejercido	300.000 300.000	122.200 300.000	-52.27	www.chih.gov.mx	www.chih.gov.mx	Los apoyos entregados fortalecen el desarrollo de proyectos juveniles.
Actividad	Subsidios a las solistas de apoyo recibidas	Porcentaje de apoyo entregado en relación al total de apoyos solicitados	GESTION ANUAL ASCENDENTE	(SARI) / 100 SARI = Solicitudes recibidas en el año actual SARI = Solicitudes recibidas en el año anterior	ACUMULADO CONSTANTE	Solicitudes recibidas Solicitudes	15 10	35 17	105.88	www.chih.gov.mx	www.chih.gov.mx	Los apoyos entregados fortalecen el desarrollo de proyectos juveniles.

Justificación de Diferencia de Avance con respecto a la Meta Programada

Nota.- Información Financiera no definitiva, aún no se refleja el Cierre Anual 2020

Responsable de Programa
 Lic. Alicia Nolasco
 Dirección Regional Solicitador

GOBIERNO DEL ESTADO DE CHIHUAHUA
 SEGUIMIENTO A LA MATERIA DE INDICADORES
 DE DESARROLLO SOCIAL

48-ANUARIO CHIHUAHUESES DE LA JUVENTUD
 2020

SECTOR 161113 - ATENCIÓN A LA JUVENTUD 2020 / DESARROLLO HUMANO Y SOCIAL - TEGARELLO SOCIAL - DERECHOS HUMANOS E INCLUIDOS SOCIAL

REFERENCIA	POSICIÓN	Beneficiarios			Total
POTENCIAL	POSTERIORIDAD	Mujeres	Hombres		
OBJETIVO	Adolescentes y jóvenes	525,625	578,347		1,053,972
	Adolescentes y jóvenes	480,319	479,038		959,357
	Adolescentes y jóvenes de 12 a 29 años del estado de Chihuahua	454,301	453,111		907,412
		25,028	25,927		51,955
Recursos del Programa				Verificación	
	Presupuesto Autorizado			Presupuesto Modificado vs Costo	
	8,095,149			12,721,702	6,748,871

Definición del Programa

Atención de necesidades identificadas en materia de prevención y acompañamiento, trayidas a adolescentes y jóvenes de 12 a 29 años de edad en condiciones de vulnerabilidad del estado de Chihuahua, con el objetivo de fortalecer sus capacidades, habilidades y factores de protección para lograr un desarrollo integral.

ALIMENTACIÓN

Asignación al Plan Estatal de Desarrollo

Eje	Temas	Objetivo	Programa	Origen	Porcentaje	Adoptado	Modificado	Costo	Verificación
E1	Desarrollo Humano y Social	Atender las necesidades de desarrollo integral de los grupos vulnerados.	FUENTES DE FINANCIAMIENTO	ESTATAL	100.00	8,571,378	0	5,972,831	-5,972,831
92	Acción	Diseñar y aplicar políticas públicas que permitan la formación personal, social, técnica y profesional de un mayor número de jóvenes chihuahuenses.	OTRAS FUENTES DE FINANCIAMIENTO	ESTATAL	0.00	0	0	0	0
16	Acción		INGRESOS PROPIOS	ESTATAL	0.00	0	0	0	0
110120	RECURSOS DEL ESTADO 2020			ESTATAL	0.00	0	0	0	0
1219120	FINANCIAMIENTO INTERNO 2020			ESTATAL	0.00	0	0	0	0
148820	INGRESOS PROPIOS DE ENTIDADES PODERADAS LEY 2008			ESTATAL	0.00	0	0	0	0
1521620	FONDO GENERAL DE PARTICIPACIONES 2020			ESTATAL	0.00	0	0	0	0

GOBIERNO DEL ESTADO DE CHIHUAHUA
SEGUIMIENTO A LA MATRIZ DE INDICADORES
Cierre Anual 2020

48- INSTITUTO CHIHUAHUENSE DE LA JUVENTUD
SEBENDE 19172 - ATENCIÓN A LA JUVENTUD 2020 - DESARROLLO HUMANO Y SOCIAL - ESPERANZAS SOCIALES

Referencia	Resumen Narrativo	Detalle del Indicador				Avances Acumulados Anual de la Matriz del Indicador				Medios de Verificación	Supuestos		
		Nombre del Indicador / Descripción del Indicador	Método de Cálculo	Tipo de Medición / Trayectoria	Fórmula / Variables de la Fórmula	Clasificación	Unidad de Medida	Meta Programada	Valor Logrado			Meta Lograda	Justificación
FIN	Contribuir al diseño y aplicación de políticas públicas que permitan la prevención de conductas de riesgo de un mayor número de adolescentes y jóvenes de las comunidades que poseen un alto nivel de vulnerabilidad social, económica, educativa y profesional.	Porcentaje de cumplimiento del Programa de Atención Integral a la Juventud (PAIJ) 2017-2021, que deben ser cobiertas por el programa.	Porcentual Estratégico Anual Ascendente	ESTRATEGICO EFCACIA ANUAL ASCENDIENTE	JANLAPEDI*100 IAI = Líneas de acción asociadas por el programa IAFEDI = Total de líneas de acción que deben ser cubiertas por el programa	ACUMULADO CONSTANTE	Acciones Acciones	8 8	100.00 100.00	152 0	1,300.00	www.chih.gov.mx	Las juventudes participan en las actividades organizadas por el Instituto Chihuahuense de la Juventud
PROPOSITO	Adolescentes y jóvenes de 15 años de edad y por debajo, que pertenecen a las comunidades que poseen un alto nivel de vulnerabilidad social, económica, educativa y profesional, participan en actividades que promuevan su desarrollo integral.	Porcentaje de participación de adolescentes y jóvenes que pertenecen a las comunidades que poseen un alto nivel de vulnerabilidad social, económica, educativa y profesional, en las actividades que promuevan su desarrollo integral.	Porcentual Estratégico Anual Ascendente	ESTRATEGICO CALIDAD ANUAL ASCENDIENTE	JUST.EJ*100 ISJ = Jóvenes atendidos en las actividades I=EI = Total de jóvenes	ACUMULADO CONSTANTE	Jóvenes de 12 a 29 años Jóvenes de 12 a 29 años	51,855 51,855	100.00 100.00	22,267 51,855	42,56	www.chih.gov.mx	Las juventudes aplican los conocimientos adquiridos en las actividades que promuevan su desarrollo integral.
Componente C01	Actividades educativas y formativas desarrolladas para fortalecer las acciones de prevención y reducción de riesgos de las comunidades que poseen un alto nivel de vulnerabilidad social, económica, educativa y profesional.	Porcentaje de actividades para fortalecer los sistemas de protección y reducir las conductas de riesgo de las comunidades que poseen un alto nivel de vulnerabilidad social, económica, educativa y profesional.	Porcentual Estratégico Anual Ascendente	ESTRATEGICO EFICACIA ANUAL ASCENDIENTE	IMPPI*100 IMP = Actividades impulsadas para fortalecer los sistemas de protección y reducir las conductas de riesgo IPI = Total de actividades programadas	ACUMULADO CONSTANTE	Actividades Actividades	280 280	100.00 100.00	141 280	59.35	www.chih.gov.mx	Las actividades participan en unidades de intervención.
Componente C02	Actividades educativas para fomentar la participación y el desarrollo juvenil que fomenten la participación y el desarrollo juvenil.	Porcentaje de actividades para fomentar la participación y el desarrollo juvenil que fomenten la participación y el desarrollo juvenil.	Porcentual Estratégico Anual Ascendente	ESTRATEGICO EFICACIA ANUAL ASCENDIENTE	IMPDI*100 IPDI = Actividades para fomentar el empoderamiento y el desarrollo juvenil IP = Actividades programadas	ACUMULADO CONSTANTE	Actividades Actividades	22 22	100.00 100.00	19 22	86.36	www.chih.gov.mx	Las juventudes participan en actividades que fomentan el empoderamiento y la participación juvenil.

GOBIERNO DEL ESTADO DE CHIHUAHUA
SEGUIMIENTO O AVANCE DE INDICADORES
Cierre Anual 2020

484 INSTITUTO CHIHUAHUENSE DE LA JUVENTUD
DESARROLLO HUMANO Y SOCIAL - DESARROLLO SOCIAL - DERECHOS HUMANOS E INCLUSIÓN SOCIAL

Referencia	Resumen Narrativo	Datos del Indicador				Fórmula y Variables de la Fórmula	Clasificación	Unidad de Medida	Meta Reprogramada	Valor Logrado	Meta Lograda	Justificación	Medios de Verificación	Supuestos
		Nombre del Indicador / Descripción del Indicador	Método de Cálculo	Tipo / Frecuencia / Trayectoria	Objetivo / Alcance									
Actividad C0181	Realización de talleres, actividades culturales para la prevención de la violencia, la violencia y el acoso.	Accesibilidad de actividades en materia de prevención realizadas -Alto el porcentaje de acciones realizadas en materia de prevención de la violencia contra la mujer en relación a las actividades programadas	Porcentual	ESTRATEGIA ANUAL ASCENDENTE	JARMAP/100 AR = Actividades realizadas AP = Actividades programadas	ACUMULADO CONSTANTE	Actividades realizadas programadas	100.00	99	100.00	www.chih.gov.mx	LAS JUVENILES PARTICIPAN EN LAS ACTIVIDADES EN MATERIA DE PREVENCIÓN		
Actividad C0182	Realización de talleres y actividades culturales para la prevención de la violencia, la violencia y el acoso.	Porcentaje de acciones realizadas para la prevención de la violencia contra la mujer en relación a las actividades programadas -Alto el porcentaje de acciones realizadas para la prevención de la violencia contra la mujer en relación a las actividades programadas	Porcentual	ESTRATEGIA ANUAL ASCENDENTE	JARMAP/100 AR = Actividades realizadas AP = Actividades programadas	ACUMULADO CONSTANTE	Actividades realizadas programadas	100.00	22	146.67	www.chih.gov.mx	LAS JUVENILES PARTICIPAN EN LAS ACTIVIDADES EN MATERIA DE PREVENCIÓN		
Actividad C0201	Realización de foros, talleres y conferencias para impulsar el desarrollo de literarias juveniles	Porcentaje de acciones realizadas para la prevención de la violencia contra la mujer en relación a las actividades programadas -Alto el porcentaje de acciones realizadas para la prevención de la violencia contra la mujer en relación a las actividades programadas	Porcentual	ESTRATEGIA ANUAL ASCENDENTE	JARMAP/100 AR = Actividades realizadas AP = Actividades programadas	ACUMULADO CONSTANTE	Actividades realizadas programadas	100.00	57	250.00	www.chih.gov.mx	LAS JUVENILES PARTICIPAN EN LAS ACTIVIDADES EN MATERIA DE PREVENCIÓN		
Actividad C0202	Realización de foros, talleres y conferencias para impulsar el desarrollo de literarias juveniles	Porcentaje de acciones realizadas para la prevención de la violencia contra la mujer en relación a las actividades programadas -Alto el porcentaje de acciones realizadas para la prevención de la violencia contra la mujer en relación a las actividades programadas	Porcentual	ESTRATEGIA ANUAL ASCENDENTE	JARMAP/100 AR = Actividades realizadas AP = Actividades programadas	ACUMULADO CONSTANTE	Actividades realizadas programadas	100.00	197	26.93	www.chih.gov.mx	LAS JUVENILES PARTICIPAN EN LAS ACTIVIDADES EN MATERIA DE PREVENCIÓN		
Actividad C0203	Realización de foros, talleres y conferencias para impulsar el desarrollo de literarias juveniles	Porcentaje de acciones realizadas para la prevención de la violencia contra la mujer en relación a las actividades programadas -Alto el porcentaje de acciones realizadas para la prevención de la violencia contra la mujer en relación a las actividades programadas	Porcentual	ESTRATEGIA ANUAL ASCENDENTE	JARMAP/100 AR = Actividades realizadas AP = Actividades programadas	ACUMULADO CONSTANTE	Actividades realizadas programadas	100.00	57	68.67	www.chih.gov.mx	LAS JUVENILES PARTICIPAN EN LAS ACTIVIDADES EN MATERIA DE PREVENCIÓN		
Actividad C0204	Realización de foros, talleres y conferencias para impulsar el desarrollo de literarias juveniles	Porcentaje de acciones realizadas para la prevención de la violencia contra la mujer en relación a las actividades programadas -Alto el porcentaje de acciones realizadas para la prevención de la violencia contra la mujer en relación a las actividades programadas	Porcentual	ESTRATEGIA ANUAL ASCENDENTE	JARMAP/100 AR = Actividades realizadas AP = Actividades programadas	ACUMULADO CONSTANTE	Actividades realizadas programadas	100.00	83	0.00	www.chih.gov.mx	LAS JUVENILES PARTICIPAN EN LAS ACTIVIDADES EN MATERIA DE PREVENCIÓN		

Justificación de Diferencia de Avance con Respecto a las Metas Programadas

GOBIERNO DEL ESTADO DE CHIHUAHUA
 SEGUIMIENTO A LA MATRIZ DE INDICADORES
 Cierre Anual 2020

42-SECRETARÍA DE DESARROLLO HUMANO Y SOCIAL - DESARROLLO HUMANO E INCLUSIÓN SOCIAL

OPORTUNIDADES INSTITUCIONALIZACIÓN DE LA PERSPECTIVA DE JUVENTUD Y SOCIAL - DESARROLLO HUMANO E INCLUSIÓN SOCIAL

Definición del Programa

Promover la incorporación de la perspectiva de juventudes en las políticas públicas reconociendo a las juventudes como sujetos de derecho y que sea tomada en cuenta su participación, a través de personas capacitadas.

Beneficiarios	Tipos	Mujeres	Hombres	Total
Personas	Personas	45,785	43,285	89,070
Personas	Personas	40,238	40,238	80,476
Personas	Personas	42,268	42,268	84,536
Personas capacitada	Personas capacitada	2,601	2,600	4,101

Presupuesto Autorizado	Presupuesto Modificado	Gasto	Presupuesto Modificado vs Gasto
2,572,601	2,261,164	998,601	1,302,652

ALBERCAZON
 Atención al Plan Estatal de Desarrollo

Desarrollo Humano y Social
 Atención a las necesidades de desarrollo integral de los grupos vulnerables.
 Dirigir y aplicar políticas públicas que permitan la formación personal, social, técnica y profesional de un mayor número de jóvenes chihuahuenses.

FUENTES DE FINANCIAMIENTO

Clave	Origen	Porcentaje	AutORIZADO	Modificado	GASTO	Verificado
110018	ESTATAL	0.00	0	0	0.00	-3,861
110019	ESTATAL	0.00	0	0	83,743	-33,743
110020	ESTATAL	100.00	2,517,700	0	886,855	-76,865
110021	ESTATAL	0.00	0	0	0	0
110022	INGRESOS PROPIOS	0.00	0	0	0	0

OTRAS FUENTES DE FINANCIAMIENTO

Clave	Origen	Porcentaje	AutORIZADO	Modificado	GASTO	Verificado
152160	ESTATAL	0.00	0	0	0	0

GOBIERNO DEL ESTADO DE CHIHUAHUA
SEGURIDAD Y LA MATRIZ DE INDICADORES
Cierre Anual 2020

48-INSTITUTO CHIHUAHUENSE DE LA JUVENTUD
48-INSTITUTO CHIHUAHUENSE DE LA JUVENTUD - DESARROLLO HUMANO Y SOCIAL - DERECHOS HUMANOS E INCLUSIÓN SOCIAL

Nota: Información Financiera no definitiva, aún no se refleja el Cierre Anual 2020

Elaborado por:
Lic. Leticia Alonso Rodríguez
Dirección General de ICHIHUAV

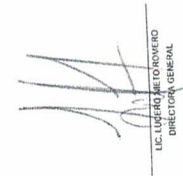
LIC. LETICIA ALONSO RODRÍGUEZ
DIRECTORA GENERAL

LIC. ABRAHAM CÁRDENAS
SUBDIRECTOR ADMINISTRATIVO

ETIQUETA	DESCRIPCION	COSTO UNITARIO
18000-0544	SILLA	\$ 245.00
18000-0513	SILLA	\$ 245.00
18000-1460	SILLA	\$ 245.00
18000-1462	SILLA	\$ 245.00
18000-0549	SILLA	\$ 245.00
18000-1461	SILLA	\$ 245.00
18000-1455	SILLA	\$ 871.74
18000-0288	SILLA	\$ 871.74
18000-1464	SILLA	\$ 871.74
18000-1451	SILLA	\$ 871.74
18000-1459	SILLA	\$ 871.74
18000-0533	MESA	\$ 1,115.01
18000-0538	MESA	\$ 1,115.01
18000-0944	BOTE	\$ 1,190.12
18000-0953	CALENTON	\$ 871.74
18000-0290	SILLA	\$ 871.74
18000-1465	SILLA	\$ 871.74
18000-0950	SILLA	\$ 871.74
18000-1466	SILLA	\$ 871.74
18000-0948	SILLA	\$ 871.74
18000-0947	BOTE DE BASURA	N/A
18000-0382	SILLA	\$ 871.74
18000-0751	SILLA	\$ 245.00
18000-0752	SILLA	\$ 245.00
18000-0753	SILLA	\$ 245.00
18000-0754	SILLA	\$ 245.00
18000-0755	SILLA	\$ 245.00
18000-0756	SILLA	\$ 245.00
18000-0757	SILLA	\$ 245.00
18000-0758	SILLA	\$ 245.00
18000-0759	SILLA	\$ 245.00
18000-0760	MESA	\$1,115.01
18000-0761	MESA	\$1,115.01
18000-0762	MESA	\$355.01
18000-0763	MESA	\$ 355.01
18000-0764	MESA	\$ 355.01
18000-0765	MESA	\$ 355.01
18000-0766	MESA	\$ 355.01
18000-0935	BOTE	
18000-1511	SILLA DE ESPERA	
18000-1530	SILLA DE ESPERA	
18000-1504	SILLA DE ESPERA	
18000-0647	MESA DE VIDRIO	

18000-0645	SILLA EJECUTIVA
18000-1484	SILLA EJECUTIVA
18000-0559	SILLA EJECUTIVA
18000-1489	SILLA EJECUTIVA
18000-1487	SILLA EJECUTIVA
18000-0139	SILLA EJECUTIVA
18000-1493	SILLA EJECUTIVA
18000-0141	SILLA EJECUTIVA
18000-0566	SILLA EJECUTIVA
18000-0630	SILLA EJECUTIVA
18000-0648	SILLA DE ESPERA
18000-0504	SILLA DE ESPERA
18000-0649	MESA DE JUNTAS
18000-1491	FRIGOBAR
18000-0556	DISPENSADOR
18000-0555	ARCHIVERO
18000-0558	ESCRITORIO
18000-1485	SILLA EJECUTIVA
18000-0552	SILLAS DE ESPERA
18000-0551	SILLAS DE ESPERA
18000-0875	MESA PLEGABLE
18000-0918	BOTE DE BASURA
18000-0413	VENTILADOR DE PISO
18000-1555	PIZARRON
18000-1576	ESCRITORIO
18000-1575	SILLA EJECUTIVA
18000-1554	BOTE DE BASURA
18000-1550	ESCRITORIO
18000-0137	SILLA EJECUTIVA
18000-0418	SILLA EJECUTIVA
18000-0509	SILLA EJECUTIVA
18000-0349	SILLA EJECUTIVA
18000-1574	ESCRITORIO
18000-1748	BOTE DE BASURA
18000-1551	ARCHIVERO
18000-0565	SILLA DE ESPERA
18000-0855	SILLA DE ESPERA
18000-0858	SILLA DE ESPERA
18000-0029	SILLA DE EJECUTIVA
18000-1675	ESCRITORIO
18000-0708	SILLA EJECUTIVA
18000-0563	SILLA EJECUTIVA
18000-0138	SILLA EJECUTIVA
18000-0025	ESCRITORIO
18000-0886	PIZARRON
18000-1435	PIZARRON
18000-0348	SILLA EJECUTIVA

SILLA EJECUTIVA	18000-0553
ESCRITORIO	18000-0640
MESA	18000-0149
PIZARRON	18000-0880
PIZARRON	18000-0881
SILLA EJECUTIVA	18000-0030
PIZARRON	18000-1552
PIZARRON	18000-1553
PIZARRON	18000-1558
ESCRITORIO	18000-0882
ARCHIVERO	18000-0035
SILLA EJECUTIVA	18000-0883
ESCRITORIO	18000-0888
ESCRITORIO	18000-0026
SILLA DE ESPERA	18000-0625
SILLA EJECUTIVA	18000-0890
PIZARRON	18000-0646
BOTE DE BASURA	18000-1738
SILLA EJECUTIVA	18000-0641
SILLA EJECUTIVA	18000-0639
ESCRITORIO	18000-1680
PIZARRON	18000-1426
SILLA EJECUTIVA	18000-0136
ESCRITORIO	18000-0530
ESCRITORIO	18000-0505
SILLA EJECUTIVA	18000-0884
SILLA EJECUTIVA	18000-0892
ESCRITORIO	18000-0034
SILLA DE ESPERA	18000-0859
BOTE DE BASURA	18000-1739
PIZARRON	18000-0889
PIZARRON	18000-1506
PIZARRON	18000-1621
PIZARRON	18000-1619
PIZARRON	18000-0529
PIZARRON	18000-1559
SILLA EJECUTIVA	18000-0567
SILLA EJECUTIVA	18000-0024
ESCRITORIO	18000-0424
ESCRITORIO	18000-0525
ARCHIVERO	18000-0520
BOTE DE BASURA	18000-1740
SILLA DE ESPERA	18000-1741
ESCRITORIO	18000-0907
SILLA EJECUTIVA	18000-0582
BOTE DE BASURA	18000-1742
ESCRITORIO	18000-0602

18000-0611	ARCHIVERO
18000-1743	BOTE DE BASURA
18000-1662	ARCHIVERO
18000-1564	ESCRITORIO
18000-0612	SILLA EJECUTIVA
18000-0607	SILLA EJECUTIVA
18000-0616	MESA PEGABLE
18000-1402	MESA
18000-0606	MESA PEGABLE
18000-0614	ARCHIVERO
18000-1563	ESCRITORIO
18000-0906	SILLA EJECUTIVA
18000-1744	BOTE DE BASURA
18000-1570	ARCHIVERO
18000-0857	SILLA DE ESPERA
18000-0618	SILLA DE ESPERA
18000-0620	ESCRITORIO
18000-1518	SILLA EJECUTIVA
18000-1569	BOTE DE BASURA
18000-0849	PIZARRON
18000-1482	SILLA EJECUTIVA
18000-0871	ESCRITORIO
18000-0561	SILLA DE ESPERA
18000-0850	PIZARRON D
18000-1488	SILLA EJECUTIVA
18000-0883	ESCRITORIO
18000-0601	SILLA EJECUTIVA
18000-0623	SILLA DE ESPERA
18000-0634	ESCRITORIO
18000-1586	BOTE DE BASURA
18000-1566	MESA PLEGABLE
18000-0639	SILLA DE ESPERA
18000-0642	SILLA DE ESPERA
18000-0628	ESCRITORIO
18000-1588	BOTE DE BASURA
18000-1589	PIZARRÓN
18000-0878	ARCHIVERO
18000-0879	ARCHIVERO
18000-0848	ARCHIVERO
18000-0389	SILLA DE ESPERA
18000-0390	SILLA DE ESPERA
18000-0637	ESCRITORIO
18000-1403	SILLA EJECUTIVA
18000-1565	PIZARRÓN
18000-1587	BOTE DE BASURA
18000-0431	SILLA DE ESPERA
18000-0432	SILLA DE ESPERA

PIZARRON	18000-0435
ARCHIVERO	18000-0440
ARCHIVERO	18000-0430
ARCHIVERO	18000-0438
SILLA EJECUTIVO	18000-1404
ESCRITORIO	18000-0439
PIZARRON	18000-0433
BOTE DE BASURA	18000-1593
SILLA DE ESPERA	18000-0617
SILLA DE ESPERA	18000-0643
SILLA DE ESPERA	18000-0874
SILLA DE ESPERA	18000-0856
SILLA DE ESPERA	18000-0436
SILLA DE ESPERA	18000-1406
SILLA DE ESPERA	18000-0524
SILLA	18000-0411
SILLA	18000-0412
BOTE DE BASURA	18000-1592
SILLA	18000-1590
SILLA DE ESPERA	18000-0562
SILLA DE ESPERA	18000-0854
SILLA DE ESPERA	18000-0583
SILLA DE ESPERA	18000-0703
MESA	18000-0860
ARCHIVERO	18000-0861
SILLA	18000-1490
SILLA	18000-1572
ESCRITORIO	18000-1665
ARCHIVERO	18000-0852
ARCHIVERO	18000-0851
SILLA EJECUTIVA	18000-0853
MINISPLIT	18000-1568
BOTE DE BASURA	18000-1591
SILLA PLEGABLE	18000-1582
SILLA PLEGABLE	18000-1583
SILLA PLEGABLE	18000-1584
SILLA PLEGABLE	18000-1585
SILLA PLEGABLE	18000-1594
SILLA PLEGABLE	18000-1595
CARPA	18000-1596
CARPA	18000-1597
CARPA	18000-1598
PIZARRON DE CORCHO	18000-1599
MESA PLEGABLE	18000-1788
BOCINA	18000-1492
BOCINA	18000-1502
ARCHIVERO METALICO	18000-1600

ARCHIVERO METÁLICO	18000-1795
MEZCLADOR DE SONIDO	18000-1021
ESCRITORIO	1800-0125
ARCHIVERO DE METAL	1800-0492
LIBRERO	1800-0130
MESA PLEGABLE	1800-0454
MESA PLEGABLE	18000-1798
MESA PLEGABLE	18000-0481
MESA PLEGABLE	1800-0132
MESA PLEGABLE	1800-1797
MESA PLEGABLE	1800-0131
MESA PLEGABLE	1800-0467
DIABLITO COLOR ROJO	1800-1799
SILLA DE ESPERA	18000-1432
SILLA DE ESPERA	18000-0391
SILLA DE ESPERA	18000-0387
SILLA PEGABLE METALICA	18000-0484
ESTRANTE METÁLICO	18000-0422
ALFORRA	18000-0885
SILLA DE ESPERA DE TELA	18000-0423
HIELERA	18000-0423
ESTRANTE METÁLICO	1800-0012
SILON DE ESPERA	18000-0012
SILON DE ESPERA	18000-0015
SILON DE ESPERA	18000-1922
DESPACHADOR DE AGUA	1800-0032
SILLA EJECUTIVA	18000-1923
SILLA EJECUTIVA	18000-1639
SILLA EJECUTIVA	18000-1925
MESA DE TRABAJO	1800-0003
PIZARRON	18000-0001
MESA PLEGABLE	18000-0176
MESA PLEGABLE	18000-0178
ARCHIVERO	18000-1634
MESA	18000-1656
MESA	18000-1657
MESA	18000-1658
SILLA DE ESPERA	18000-1653
SILLA DE ESPERA	18000-1648
SILLA DE ESPERA	18000-1655
SILLA DE ESPERA	18000-1652
SILLA DE ESPERA	18000-1650
SILLA DE ESPERA	18000-1647
SILLA DE ESPERA	18000-1654
SILLA DE ESPERA	18000-1651

18000-1649	SILLA DE ESPERA
18000-1659	MESA DE TRABAJO
18000-1646	RECIBIDOR
18000-1630	REFRIGERADOR
18000-1646	PIZARRON
18000-1931	ALACENA
18000-1737	MICROONDAS
18000-1736	DESPACHADOR DE AGUA
18000-1670	ARCHIVERO
18000-0004	PIZARRON
18000-1640	SILLA EJECUTIVA
18000-1939	SILLA EJECUTIVA
1800-0095	SILLA DE ESPERA
18000-0097	SILLA DE ESPERA
18000-1705	SILLA DE ESPERA
18000-0088	SILLA DE ESPERA
18000-0100	SILLA DE ESPERA
18000-1933	SILLA DE ESPERA
18000-1934	SILLA DE ESPERA
18000-1935	SILLA DE ESPERA
18000-1936	SILLA DE ESPERA
18000-0721	ARCHIVERO
18000-0720	ARCHIVERO
18000-0087	SILLA DE ESPERA
18000-1943	SILLA DE ESPERA
18000-1937	ESCRITORIO
18000-0823	CALENTON ESPAÑOL
18000-1941	SILLON DE ESPERA
18000-1942	SILLON DE ESPERA
18000-1714	ESCRITORIO
18000-1716	ESCRITORIO
18000-1712	ESCRITORIO
18000-1714	ESCRITORIO
18000-1715	ESCRITORIO
18000-1711	ESCRITORIO
18000-1938	ESCRITORIO
1800-0014	SILLON DE ESPERA
1800-0001	MESA DE TRABAJO
1800-0009	MESA DE TRABAJO
18000-1702	MESA DE TRABAJO
18000-1708	MESA DE TRABAJO
18000-1703	MESA DE TRABAJO
1800-0007	MESA DE TRABAJO
1800-0005	MESA DE TRABAJO
1800-0033	MESA DE TRABAJO

18000-1723	SILLA DE ESPERA
18000-1721	SILLA DE ESPERA
18000-1940	SILLA DE ESPERA
18000-1720	SILLA DE ESPERA
18000-1726	SILLA DE ESPERA
18000-1727	SILLA DE ESPERA
18000-1722	SILLA DE ESPERA
18000-1718	SILLA DE ESPERA
18000-1725	SILLA DE ESPERA
18000-1724	SILLA DE ESPERA
18000-1717	SILLA DE ESPERA
18000-1719	SILLA DE ESPERA
18000-1710	GABINETE
18000-0075	SILLA DE ESPERA
18000-0084	SILLA DE ESPERA
18000-0079	SILLA DE ESPERA
18000-1699	SILLA DE ESPERA
18000-0089	SILLA DE ESPERA
18000-1209	SILLA DE ESPERA
18000-0056	SILLA DE ESPERA
18000-0078	SILLA DE ESPERA
18000-1696	SILLA DE ESPERA
18000-0068	SILLA DE ESPERA
18000-1694	SILLA DE ESPERA
18000-0076	SILLA DE ESPERA
18000-0064	SILLA DE ESPERA
18000-1770	SILLA DE ESPERA
18000-1644	SILLA DE ESPERA
18000-0098	SILLA DE ESPERA
18000-0054	SILLA DE ESPERA
18000-0077	SILLA DE ESPERA
18000-1704	SILLA DE ESPERA
18000-0096	SILLA DE ESPERA
18000-0090	SILLA DE ESPERA
18000-0060	SILLA DE ESPERA
18000-0052	SILLA DE ESPERA
18000-1520	MESA REDONDA
18000-1469	SILLA CON RUEDAS
18000-1470	SILLA CON RUEDAS
18000-1471	SILLA CON RUEDAS
18000-1472	SILLA CON RUEDAS
18000-1473	SILLA CON RUEDAS
18000-1474	SILLA CON RUEDAS

MESABANCO
 MESABANCO
 MESABANCO
 MESABANCO
 MESABANCO
 MESABANCO
 MESABANCO
 MESABANCO
 MESABANCO
 MESABANCO
 MESABANCO
 MESABANCO
 MESABANCO
 MESABANCO
 MESABANCO
 MESABANCO
 MESABANCO
 MESABANCO
 PIZZARRON
 PIZZARRON
 MESA PLEGABLE
 MESA PLEGABLE
 MESA PLEGABLE
 SILLA CON RUEDAS
 SILLA CON RUEDAS
 SILLA CON RUEDAS
 SILLA CON RUEDAS
 SILLA CON RUEDAS
 SILLA CON RUEDAS
 SILLA CON RUEDAS
 SILLA CON RUEDAS
 SILLA CON RUEDAS
 SILLA CON RUEDAS
 SILLA CON RUEDAS
 SILLA CON RUEDAS
 SILLA CON RUEDAS
 SILLA CON RUEDAS
 SILLA CON RUEDAS
 SILLA CON RUEDAS
 SILLA CON RUEDAS
 SILLA CON RUEDAS
 PIZZARRON
 MESA PLEGABLE
 MESA PLEGABLE
 MESA PLEGABLE
 MESA PLEGABLE
 ESCRITORIO
 ESCRITORIO
 ESCRITORIO
 SILLA CON RUEDAS
 SILLA CON RUEDAS
 SILLA CON RUEDAS
 SILLA CON RUEDAS
 SILLA CON RUEDAS

18000-1475
 18000-1476
 18000-1477
 18000-1478
 18000-1479
 18000-1437
 18000-1467
 18000-1468
 18000-1480
 18000-1481
 18000-1519
 18000-1505

MESABANCO	18000-0094
MESABANCO	18000-0082
MESABANCO	18000-0172
MESABANCO	18000-1613
MESABANCO	18000-1615
MESABANCO	18000-1610
MESABANCO	18000-1614
MESABANCO	18000-1612
MESABANCO	18000-1609
MESABANCO	18000-0709
MESABANCO	18000-1623
MESABANCO	18000-0173
MESABANCO	18000-0661
MESABANCO	18000-0667
MESABANCO	18000-0668
MESABANCO	18000-0672
MESABANCO	18000-0671
MESABANCO	18000-0685
MESABANCO	18000-0667
MESABANCO	18000-0686
MESABANCO	18000-0682
MESABANCO	18000-0683
MESABANCO	18000-1444
MESABANCO	18000-0115
MESABANCO	18000-0356
MESABANCO	18000-0376
MESABANCO	18000-1434
MESABANCO	18000-0378
MESABANCO	18000-0375
MESABANCO	18000-0477
MESABANCO	18000-0485
MESABANCO	18000-0465
MESABANCO	18000-0380
MESABANCO	18000-0221
MESABANCO	18000-0222

MESA PLEGABLE PARA JUNTAS
MESA PLEGABLE PARA JUNTAS
MESA PLEGABLE PARA JUNTAS
MESA PLEGABLE PARA JUNTAS
MESA PLEGABLE PARA JUNTAS
MESA PLEGABLE PARA JUNTAS

\$1,115.01
\$245.00
\$245.00
\$245.00
\$15,188.76
\$1,115.01
\$1,346.64
\$1,346.64
\$1,603.15

18000-0718	VENTILADOR	
18000-0271	BOTE DE BASURA	N/A
18000-0586	SILLA	549
18000-0587	SILLA	549
18000-0588	SILLA	549
18000-0589	SILLA	549
18000-0590	SILLA	549
18000-0591	SILLA	549
18000-0592	SILLA	549
18000-0593	SILLA	549
18000-0594	SILLA	549
18000-0595	SILLA	549
18000-0596	SILLA	549
18000-0597	SILLA	549
18000-0598	SILLA	549
18000-0599	SILLA	549
18000-0600	SILLA	549
18000-0235	SILLA	549
18000-0236	SILLA	549
18000-0237	SILLA	549
18000-0238	SILLA	549
18000-0239	SILLA	549
18000-0240	SILLA	549
18000-0241	SILLA	549
18000-0242	SILLA	549
18000-0243	SILLA	999
18000-0244	SILLA	999
18000-1028	SILLA EJECUTIVA	999
18000-1029	SILLA EJECUTIVA	999
18000-1030	SILLA EJECUTIVA	5499
18000-1031	SILLA EJECUTIVA	2399
18000-0245	PANTALLA	2085.3
18000-0249	ARCHIVERO	2085.3
18000-0246	PIZARRÓN	2855
18000-0247	PIZARRÓN	4699
18000-0248	CALENTÓN	4699
18000-1023	ESCRITORIO	4699
18000-1024	ESCRITORIO	4699
18000-1025	ESCRITORIO	4699
18000-1026	ESCRITORIO	4699
18000-1032	ESCRITORIO	5899
18000-1448	ESCRITORIO CON CAJÓN	5899
18000-1034	ESCRITORIO CON CAJÓN	
18000-0719	DISPENSADOR DE AGUA	
18000-0042	GUITARRAS	
18000-0046	GUITARRAS	
18000-0043	GUITARRAS	

18000-0047
GUITARRAS
18000-1015
GUITARRAS
MESA
MESA
-

ETIQUETA	DESCRIPCION	COSTO UNITARIO
18000-0526	MONITOR	\$ 14,975.30
18000-0507	CPU	\$ 14,975.30
18000-0517	TECLADO	\$ 14,975.30
18000-0532	MONITOR	\$ 14,975.30
18000-0543	CPU	\$ 14,975.30
18000-0502	TECLADO	\$ 14,975.30
18000-0512	MONITOR	\$ 14,975.30
18000-0518	CPU	\$ 14,975.30
18000-0521	TECLADO	\$ 14,975.30
18000-0523	MONITOR	\$ 14,975.30
18000-0522	CPU	\$ 14,975.30
18000-0527	TECLADO	\$ 14,975.30
18000-0548	MONITOR	\$ 14,975.30
18000-0537	CPU	\$ 14,975.30
18000-0528	TECLADO	\$ 14,975.30
18000-0506	MONITOR	\$ 15,495.54
18000-0511	CPU	\$ 15,495.54
18000-0516	TECLADO	\$ 15,495.54
18000-0531	CPU	\$ 15,495.54
18000-0542	MONITOR	\$ 15,495.54
18000-0547	TECLADO	\$ 15,495.54
18000-0503	TABLET	\$ 1,612.40
18000-0501	IMPRESORA	\$ 2,146.00
18000-0520	PC ESCRITORIO	\$ 13,456.00
18000-0546	PC ESCRITORIO	\$ 12,495.52
18000-0541	PC ESCRITORIO	\$ 14,000.00
18000-1731	BOCINA LOGITECH Z333 PARA PC	\$ 0.01
N/A	MC AFEE TOTAL PROTECTION NO VTA	\$ 0.01
N/A	VIDEOJUEGO OC INJUSTICE GODS	\$ 0.01
18000-0532	VIDEO PROYECTOR S41+EPSON	\$ 8,699.00
18000-1733	VIDEO JUEGO PARA X BOX ONE	\$ 1,148.40
18000-1734	TELEVISION HISENSE 43" SMART TV	\$ 7,559.00
18000-1731	BOCINAS LOGITECH Z313	\$ 769.00
18000-1450	ARRIOR SPK-1091 NEGRO/ROJO/C/MI	\$ 229.00
18000-1463	ARRIOR SPK-1091 NEGRO/ROJO/C/MI	\$ 229.00
N/A	ARRIOR SPK-1091 NEGRO/ROJO/C/MI	\$ 229.00
N/A	ARRIOR SPK-1091 NEGRO/ROJO/C/MI	\$ 229.00
N/A	ARRIOR SPK-1091 NEGRO/ROJO/C/MI	\$ 229.00
18000-1732	1 MS527 SVGA 800X600 3300 LUMENE	\$ 7,230.00
18000-1463	AUDIFONOS	
18000-1450	AUDIFONOS	
18000-1456	REGULADOR	
18000-1449	REGULADOR	

IONACION UAC

\$13,456.00

\$14,000.00

\$13,998.88

\$14,975.30

\$14,975.30

\$14,975.30

\$14,975.30

\$ 11,321.60

\$ 15,486.00

\$ 890.00

\$ 4,071.00

\$ 4,085.87

\$ 15,495.54

\$ 14,906.00

\$ 13,456.00

\$ 13,456.00

\$ 13,456.00

\$ 5,499.00

XBOX ONE S 500 GB RACOND

MONITOR

TECLADO

TECLADO

TECLADO

MONITOR

TECLADO

TECLADO

TECLADO

TECLADO

TECLADO

TECLADO

TECLADO

MONITOR

TECLADO

TECLADO

TECLADO

TECLADO

MONITOR HP

IMPRESORA

MULTICOMPONENTE

DVD

LAPTOP

VIDEOPROYECTOR

MONITOR

TECLADO

TECLADO

MONITOR

TECLADO

TECLADO

MONITOR

TECLADO

TECLADO

MONITOR

TECLADO

TECLADO

MONITOR

TECLADO

TECLADO

MONITOR

TECLADO

TECLADO

MONITOR

TECLADO

TECLADO

TECLADO

TECLADO

- 18000-1733
- 18000-0969
- 18000-0964
- 18000-0967
- 18000-0961
- 18000-0960
- 18000-0921
- 18000-0962
- 18000-0963
- 18000-0920
- 18000-0955
- 18000-0956
- 18000-0952
- 18000-0965
- 18000-0968
- 18000-0966
- 18000-0406
- 18000-0407
- 18000-0405
- 18000-0922
- 18000-0958
- 18000-0959
- 18000-0954
- 18000-0957
- 18000-0779
- 18000-0771
- 18000-0790
- 18000-0773
- 18000-0789
- 18000-0769
- 18000-0770
- 18000-0780
- 18000-0778
- 18000-0776
- 18000-0777
- 18000-0793
- 18000-0788
- 18000-0783
- 18000-0784
- 18000-0782
- 18000-0774
- 18000-0775
- 18000-0785
- 18000-0786
- 18000-0787
- 18000-0792
- 18000-0772

MONITOR	18000-0936
CPU	18000-0768
TECLADO	18000-0781
ARCHIVERO	18000-0794
VIDEOPROYECTOR	18000-0795
LAPTOP	18000-0796
MULTICOMPONENTE	18000-0797
MULTIFUNCIONAL	18000-0404
IMPRESORA	18000-0798
TELEVISION	18000-0554
COMPUTADORA DE ESCRITORIO	18000-1513
TECLADO	18000-1440
MONITOR	18000-0557
TECLADO	18000-0702
CPU	18000-0701
IMPRESORA	18000-0644
TELEVISION	18000-0784
MONITOR	18000-1622
TECLADO	18000-0608
CPU	18000-0863
MONITOR	18000-1494
TECLADO	18000-1495
IMPRESORA	18000-0350
MONITOR	18000-0028
MONITOR	18000-1011
CPU	18000-0887
MONITOR	18000-1009
TECLADO	18000-1676
COMPUTADORA DE ESCRITORIO	18000-0540
TECLADO	18000-0535
MULTIFUNCIONAL	18000-1453
MONITOR	18000-1496
TECLADO	18000-1497
IMPRESORA	18000-0891
MICROFONO	18000-0409
GRABADORA	18000-0577
CAMARA PROFESIONAL	18000-
MONITOR	18000-1632
TECLADO	18000-1633
MULTIFUNCIONAL	18000-1401
MULTIFUNCIONAL	18000-0574
MONITOR	18000-1001
TELCADO	18000-1002
MONITOR	18000-0926
TECLADO	18000-0927
IMPRESORA	18000-0514
MONITOR	18000-1618

Inventario CPJ
 \$9,106.00
 \$15,486.00
 \$4,071.00

TECLADO	18000-1620
MONITOR	18000-1645
TECLADO	18000-0550
CPU	18000-0346
MONITOR	18000-0415
CPU	18000-1573
MONITOR	18000-1498
TECLADO	18000-1499
MONITOR	18000-1005
TECLADO	18000-1006
MONITOR	18000-0802
CPU	18000-1671
TECLADO	18000-0803
CPU	18000-0603
MONITOR	18000-0605
TECLADO	18000-0604
MONITOR	18000-1013
TECLADO	18000-1012
CPU	18000-0615
MONITOR	18000-0579
TECLADO	18000-0613
CPU	18000-1562
MONITOR	18000-0580
TECLADO	18000-0681
IMPRESORA	18000-1014
CPU	18000-0619
IMPRESORA	18000-0872
MONITOR	18000-0864
CPU	18000-0870
TECLADO	18000-0650
MONITOR	18000-1560
TECLADO	18000-0426
PROYECTOR	18000-1019
PROYECTOR	18000-1561
CAMARA DIGITAL	18000-
CAMARA DIGITAL	18000-1577
CAMARA DIGITAL	18000-1578
VIDEO GRABADORA	18000-1579
CAMARA DIGITAL	18000-1580
CPU	18000-0510
MONITOR	18000-0633
TECLADO	18000-0635
IMPRESORA	18000-0631
MONITOR	18000-0623
TECLADO	18000-0627
MONITOR	18000-0876
TECLADO	18000-0877

18000-1688	BOCINAS	
18000-0428	MONITOR	
18000-0429	TECLADO	
18000-0434	CPU	
18000-1668	PANTALLA	
18000-1663	MONITOR	
18000-1664	TECLADO	
18000-0585	IMPRESORA	
18000-1800	LAPTOP	
1800-0437	IMPRESORA EPSON GT-550	
18000-0832	ALL IN ONE	
18000-0394	TECLADO	
18000-0901	ESCANNER	
18000-0737	CPU	
18000-1926	TECLADO	
1800-0726	MONITOR	
1800-1635	ALL IN ONE	
1800-1927	TECLADO	
1800-0031	IMPRESORA	
1800-1928	ALL IN ONE	
18000-1929	TECLADO	
18000-1007	ALL IN ONE	
18000-1678	TECLADO	
18000-1690	ALL IN ONE	
18000-1932	TECLADO	
1800-0036	PANTALLA	
18000-1636	BOCINAS	
18000-1753	ALL IN ONE BLANCA	
18000-1606	ALL IN ONE NEGRA	
18000-0278	IMPRESORA HP	
18000-0652	CPU NEGRO HP	\$12,495.52
18000-0653	TECLADO	
18000-0651	MONITOR NEGRO HP	
18000-0651	MONITOR NEGRO HP	
18000-0654	MONITOR NEGRO HP	\$12,495.52
18000-0655	MONITOR NEGRO HP	\$12,495.52
18000-0656	CPU NEGRO HP	
18000-0663	TECLADO	
18000-0658	MONITOR NEGRO HP	\$12,495.52
18000-0659	CPU NEGRO HP	
18000-0660	TECLADO	
18000-0664	MONITOR NEGRO HP	\$12,495.52
18000-0657	CPU	
18000-0666	CPU NEGRO HP	
18000-0665	TECLADO	
18000-0662	IMPRESORA HP LASER	\$5,687.48
18000-0403	VIDEOPROYECTOR	\$45,530.00

18000-0401	LAPTOP				
18000-0402	CARGADOR LAPTOP				
18000-1735	TELEVISION HISENSE 43" SMART TV	\$7,559.00			
N/A	AUDIFONOS	\$229.00			
N/A	AUDIFONOS	\$229.00			
18000-0358	MONITOR				
18000-0360	MONITOR				
18000-0363	MONITOR				
18000-0107	MONITOR				
18000-0368	MONITOR				
18000-0471	MONITOR				
18000-0354	CPU				
18000-0352	CPU				
18000-0360	CPU				
18000-0364	CPU				
18000-0373	CPU				
18000-0106	CPU				
18000-0353	TECLADO				
18000-0355	TECLADO				
18000-0359	TECLADO				
18000-0366	TECLADO				
18000-0367	TECLADO				
18000-0374	TECLADO				
18000-1514	TECLADO				
18000-1443	TECLADO				
18000-1515	ALL IN ONE				
18000-1438	ALL IN ONE				
18000-1516	REGULADOR				
18000-1517	SWITCH				
18000-1438	IMPRESORA				
18000-1439	PROYECTOR				
18000-0214	MONITOR				
18000-0446	CPU				
18000-0220	TECLADO				
18000-0208	MONITOR				
18000-0213	CPU				
18000-0215	TECLADO				
18000-0202	MONITOR				
18000-0207	CPU				
18000-0212	MONITOR				
18000-0210	CPU				
18000-0211	TECLADO				
18000-0204	MONITOR				
18000-0205	CPU				
18000-0201	TECLADO				
18000-0219	CPU				
18000-0218	MONITOR				

	TECLADO	18000-0206
	IMPRESORA	18000-0217
	CPU	18000-0273
	MONITOR	18000-0274
	TECLADO	18000-0275
	CONSOLA XBOX	18000-1685
	BOCINA	18000-1686
	TELEVISOR	18000-1687
12,495.52	MONITOR	18000-0253
	CPU	18000-0252
	TECLADO	18000-0298
12,495.52	MONITOR	18000-0251
	CPU	18000-0254
	TECLADO	18000-0295
14,000.00	MONITOR	18000-0256
	CPU	18000-0255
	TECLADO	18000-0300
14,000.00	MONITOR	18000-0257
	CPU	18000-0258
	TECLADO	18000-0299
14,000.00	MONITOR	18000-0260
	CPU	18000-0259
	TECLADO	18000-0297
14,000.00	PC	18000-0262
	TECLADO	18000-0293
14,000.00	PC	18000-0263
	TECLADO	18000-0296
14,000.00	PC	18000-0264
	TECLADO	18000-0292
14,000.00	PC	18000-0265
	TECLADO	18000-0291
8,499.01	TELEVISOR	18000-0266
8,499.01	TELEVISOR	18000-0267
12,949.01	TELEVISOR	18000-0268
8,999.00	XBOX ONE	18000-0269
8,999.00	XBOX ONE	18000-0270
4,085.87	IMPRESORA	18000-0408
8499	MONITOR	18000-0843
	CPU	18000-0844
	TECLADO	18000-0845
8499	MONITOR	18000-0840
	CPU	18000-0841
	TECLADO	18000-0842
8499	PU, MONITOR, AUDIFONOS Y WEBCAM	18000-0834
	TECLADO	18000-0835
8499	PU, MONITOR, AUDIFONOS Y WEBCAM	18000-0826
	TECLADO	18000-0827

18000-0828	PU, MONITOR, AUDIFONOS Y WEBCAM	8499
18000-0817	TECLADO	8499
18000-0820	PU, MONITOR, AUDIFONOS Y WEBCAM	8499
18000-0821	TECLADO	8499
18000-0822	PU, MONITOR, AUDIFONOS Y WEBCAM	8499
18000-0823	TECLADO	8499
18000-0814	PU, MONITOR, AUDIFONOS Y WEBCAM	8499
18000-0815	TECLADO	8499
18000-0818	PU, MONITOR, AUDIFONOS Y WEBCAM	8499
18000-0819	TECLADO	8499
18000-0830	PU, MONITOR, AUDIFONOS Y WEBCAM	8499
18000-0833	TECLADO	8499
18000-0838	PU, MONITOR, AUDIFONOS Y WEBCAM	8499
18000-0839	TECLADO	8499
18000-0824	PU, MONITOR, AUDIFONOS Y WEBCAM	8499
18000-0825	TECLADO	8499
18000-0812	PU, MONITOR, AUDIFONOS Y WEBCAM	8499
18000-0813	TECLADO	8499
18000-0810	PU, MONITOR, AUDIFONOS Y WEBCAM	8499
18000-0811	TECLADO	1499
18000-0836	PU, MONITOR, AUDIFONOS Y WEBCAM	1499
18000-0837	TECLADO	2299
18000-0846	IMPRESORA	449
18000-1027	MULTIFUNCIONAL	449
18000-0847	MINICOMPONENTE	449
E11E31447	REGULADOR	449
E11115583	REGULADOR	449
E11115645	REGULADOR	549
E12B01309	REGULADOR	549
18000-0469	MONITOR	
18000-0994	MONITOR	
18000-0988	MONITOR	
18000-0358	MONITOR	
18000-015	MONITOR	
18000-0456	MONITOR	
18000-0939	MONITOR	
18000-0488	MONITOR	
18000-0103	MONITOR	
18000-0693	MONITOR	
18000-0427	MONITOR	
18000-0105	MONITOR	
18000-031	MONITOR	
18000-0609	MONITOR	
18000-0996	MONITOR	
18000-0993	MONITOR	
18000-0987	MONITOR	
18000-0679	MONITOR	

TECLADO	18000-0917
TECLADO	18000-0925
TECLADO	18000-0914
TECLADO	18000-0932
TECLADO	18000-0725
TECLADO	18000-0931
CPU	18000-0120
CPU	18000-0123
CPU	18000-0900
CPU	18000-0676
CPU	18000-0729
CPU	18000-0369
CPU	18000-0979
CPU	18000-0739
CPU	14000-016
CPU	18000-0986
CPU	18000-0997
CPU	18000-0742
CPU	18000-0745
CPU	18000-0487
CPU	18000-0263
CPU	18000-0455
CPU	18000-0545
CPU	18000-0362
CPU	18000-0816
CPU	18000-0800
CPU	18000-0108
CPU	18000-0259
CPU	18000-1022
CPU	18000-1000
CPU	18000-0980
CPU	18000-0978
CPU	18000-0541
MONITOR	18000-0142
MONITOR	18000-0119
MONITOR	18000-0126
MONITOR	18000-0451
MONITOR	18000-0740
MONITOR	18000-0223
MONITOR	18000-0744
MONITOR	18000-0747
MONITOR	18000-0999
MONITOR	18000-0985
MONITOR	18000-0750
MONITOR	18000-0468
MONITOR	18000-0498
MONITOR	18000-0470

18000-0929	TECLADO	-
18000-0930	TECLADO	-
18000-0913	TECLADO	-
18000-0915	TECLADO	-
18000-998	TECLADO	-
18000-0741	TECLADO	-
18000-0229	TECLADO	-
18000-0743	TECLADO	-
18000-0995	TECLADO	-
18000-0118	TECLADO	-
18000-0121	TECLADO	-
18000-0497	TECLADO	-
18000-0486	TECLADO	-
18000-0912	TECLADO	-
18000-0370	TECLADO	-
18000-0124	TECLADO	-
18000-0128	TECLADO	-
18000-0916	TECLADO	-
-	TECLADO	-
18000-0940	TECLADO	-
18000-0500	TECLADO	-
18000-0460	TECLADO	-
-	TECLADO	-
-	REGULADOR	-
-	REGULADOR	-
-	REGULADOR	-
-	REGULADOR	-
-	REGULADOR	-
-	STEREO MULTICOMPONENTE	-
-	STEREO MULTICOMPONENTE	-



ETIQUETA	DESCRIPCION	COSTO UNITARIO
ICHJ-004	TSURU 3N1EB31S3EK314651	\$136,076.00
ICHJ-006	TSURU 3N1EB31S7EK314653	\$136,076.00
	DOBLE CAB. 3N6DD23T4EK007991	\$215,168.00
	VAN EXPRESS 1GAZG9F1142872	\$553,292.86
	VERSA DIRVE MT	\$177,248.00
	NISSAN VERSA DRIVE T/M ESTEREO AM/FM,	\$176,600.00
	NISSAN XTRAIL 2015	\$210,000.00
	CHEVROLET SILVERADO	
	DODGE RAM 4000	

REALIZO EL INVENTARIO:

INSTITUTO GUINEANENSE DE LA JUVENTUD
Relación de Bienes Inmuebles que Componen el Patrimonio
 Al 31 de diciembre de 2020

Código	Descripción del Bien Inmueble	Valor en libros
NO APLICA	NO APLICA	0

Bajo protesta de decir la verdad declaramos que los Estados Financieros y sus Notas son razonablemente correctos y responsabilidad del emisor.

LIC. LUCERO NIETO ROMERO
 DIRECTOR GENERAL

Abram Delgado Rivera
 LIC. ABRAM ALEJANDRO DELGADO RIVERA
 SUBDIRECTOR ADMINISTRATIVO

INSTITUTO GUINEANUENSE DE LA JUVENTUD
Relacion de Cuentas Bancarias Productivas Especificas
Al 31 de diciembre de 2020

Fondo, Programa o Convenio	Institución Bancaria	Número de Cuenta
RECURSO ESTATAL	CITIBANAMEX	7591342608

Bajo protesta de decir la verdad declaramos que los Estados Financieros y sus Notas son razonablemente correctos y responsabilidad del emisor.

LIC. LUCERO NIETO ROMERO

Página 82

LIC. ABRAM ALEJANDRO DELGADO RIVERA
SUBDIRECTOR ADMINISTRATIVO

RELACIÓN DE ESQUEMAS BURSÁTILES Y DE COBERTURAS FINANCIERAS

"NO APLICA"

Bajo protesta de decir la verdad declaramos que los Estados Financieros y sus Notas son razonablemente correctos y responsabilidad del emisor.

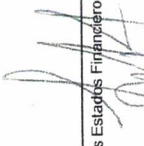

LIC. LUCERO NIETO ROMERO
DIRECTOR GENERAL



LIC. ABRAM ALEJANDRO DELGADO RIVERA
SUBDIRECTOR ADMINISTRATIVO