

AL 31 DE MARZO DE 2026

Con el propósito de dar cumplimiento a los artículos 46 y 49 de la Ley General de Contabilidad Gubernamental, los entes públicos deberán acompañar notas a los estados financieros cuyos rubros así lo requieran teniendo presente los postulados de revelación suficiente e importancia relativa con la finalidad, que la información sea de mayor utilidad para los usuarios.

A continuación se presentan los tres tipos de notas que acompañan a los estados, a saber:

- a) Notas de desglose;
- b) Notas de memoria (cuentas de orden), y
- c) Notas de gestión administrativa.

a) NOTAS DE DESGLOSE

1) NOTAS AL ESTADO DE SITUACIÓN FINANCIERA

Activo

- Efectivo y Equivalentes

1. La cuenta de cheques 4109 5896 está integrada únicamente por Recursos Estatales 2026. La cuenta de inversión 7666402563 está integrada por Recursos Estatales 2026.

A continuación se relacionan las cuentas que integran el rubro de efectivo y equivalentes:

Concepto	2026	2025
BANCOS/TESORERÍA	\$ 518,908.22	\$ 909,147.66
INVERSIONES TEMPORALES (HASTA 3 MESES)	\$ 5,503,629.44	\$ .00
FONDO DE CAJA CHICA	\$ 10,000.00	\$ 10,000.00
FONDO FIJO	\$ 61,000.00	\$ .00
<b>Suma \$</b>	<b>6,093,537.66 \$</b>	<b>919,147.66</b>

Bancos/Tesorería

El instituto únicamente maneja una cuenta (recursos estatales) debido a que no tiene recursos propios ni tiene ingresos por recursos federales en este ejercicio fiscal.

Banco	Importe
BANAMEX	\$ 518,908.22
<b>Suma \$</b>	<b>518,908.22</b>

Inversiones Temporales

La inversión que maneja el instituto tiene varios movimientos de entradas y salidas en el mes, por lo tanto no tienen duración mayor a 90 días.

Banco	Importe
INVERSION 7666402563	\$ 5,503,629.44
<b>Suma \$</b>	<b>5,503,629.44</b>

- Derechos a recibir Efectivo y Equivalentes y Bienes o Servicios a Recibir

2. Los Deudores Diversos corresponden al recurso pendiente de reintegrar por parte de los colaboradores del Instituto.

Concepto	2026	2025
CUENTAS POR COBRAR A CORTO PLAZO	-	-
DEUDORES DIVERSOS POR COBRAR A CORTO PLAZO	67,043.67	67,043.67
OTROS DERECHOS A RECIBIR EFECTIVO O EQUIVALENTES A CORTO	-	-
<b>Suma \$</b>	<b>67,043.67</b>	<b>67,043.67</b>

Las Cuentas por Cobrar a Corto Plazo se integran por saldos pendientes del ejercicio 2025.

Concepto	2026	%
	0.00	0%

**Deudores Diversos por Cobrar a Corto Plazo**

Representa el monto de los derechos de cobro a favor del ente público por gastos por comprobar, principalmente relacionados con gastos para la ejecución de eventos.

Concepto	2026	%
1123-01-02 DIFERENCIA EN IMPORTE	1.47	0%
1123-01-34 PAGOS A CUENTAS ERRONEAS	2,100.00	3%
1123-01-83 AYLIN GUADALUPE PINEDO VELEZ	-57.80	0%
1123-01-99 CLEMENTINA VELA VERASTEGUI	65,000.00	97%
<b>Suma \$</b>	<b>67,043.67</b>	<b>100%</b>

- Bienes Muebles, Inmuebles e Intangibles

8.a Los saldos en las partidas de Bienes Mobiliario y Equipo de Administración, Mobiliario y Equipo Educativo y Recreativo, Vehículos y Equipo de Transporte, Maquinaria, Otros Equipos y Herramientas, representan el patrimonio del Instituto Chihuahuense de la Juventud

Concepto	2026	2025
MOBILIARIO Y EQUIPO	1,171,389.93	962,886.89
EQUIPO DE COMPUTACIÓN	1,897,018.80	1,897,018.80
MOBILIARIO Y EQUIPO DE COMPUTO	3,040,002.91	3,040,002.91
EQUIPOS Y APARATOS AUDIOVISUALES	193,456.60	193,456.60
CÁMARAS FOTOGRAFICAS Y DE VIDEO	172,627.41	172,627.41
OTRO MOBILIARIO Y EQUIPO EDUCACIONAL Y RECREATIVO	878,079.54	878,079.54
VEHICULOS Y EQUIPO TERRESTRE	3,592,112.83	2,957,512.83

**INSTITUTO CHIHUAHUENSE DE LA JUVENTUD**  
**ESTADO DE CHIHUAHA**  
**NOTAS A LOS ESTADOS FINANCIEROS**

SISTEMAS DE AIRE ACONDICIONADO, CALEFACCION Y REFRIGERACION INDUSTRIAL Y COMERCIAL	260,052.19	260,052.19
<b>Total de BIENES MUEBLES</b>	<b>\$ 11,204,740.21</b>	<b>\$ 10,361,637.17</b>

9. El valor del activo se presenta a continuación, así como, el monto de la depreciación a la fecha de corte aplicado al valor del activo según el levantamiento de inventarios. También se da a conocer las tasas de depreciación utilizadas:

**Bienes Muebles, Intangibles y Depreciaciones**

- **Tasas de Depreciación**
  - Depreciación Acumulada
    - Muebles de oficina y estantería 10.00%
    - Equipo de Computo y Tecnologías de la Información 33.33%
    - Equipos y Aparatos Audiovisuales 33.33%
    - Cámaras Fotográficas y de Video 33.33%
    - Mobiliario y Equipo Educativo y Recreativo 20.00%
    - Equipo de Transporte 20.00%
    - Maquinaria, Otros Equipos y Herramientas 10.00%

Se integran de la siguiente manera:

Concepto	2026	2025
MOBILIARIO Y EQUIPO DE ADMINISTRACIÓN	21,442.29	302,621.33
MOBILIARIO Y EQUIPO EDUCACIONAL Y RECREATIVO	45,557.97	91,115.94
VEHICULOS Y EQUIPO DE TRANSPORTE	115,740.63	101,437.50
MAQUINARIA, OTROS EQUIPOS Y HERRAMIENTAS	21,442.29	26,890.14
<b>Subtotal BIENES MUEBLES</b>	<b>\$ 204,183.18</b>	<b>\$ 522,064.91</b>
SOFTWARE	-	-
LICENCIAS	-	-
<b>Subtotal ACTIVOS INTANGIBLES</b>	<b>\$ -</b>	<b>\$ -</b>
DEPRECIACIÓN ACUMULADA DE BIENES MUEBLES	9,195,029.21	(7,693,602.53)
<b>Subtotal DEPRECIACIÓN, DETERIORO Y AMORTIZACIÓN ACUMULADA DE BIENES</b>	<b>\$ 9,195,029.21</b>	<b>\$ (7,693,602.53)</b>
<b>Suma</b>	<b>\$ 9,399,212.39</b>	<b>\$ (7,171,537.62)</b>

**Pasivo**

1. Cuentas y documentos por pagar en una desagregación por su vencimiento en días a 90, 180, menor o igual a 365 y mayor a 365.

Concepto	Importe
PROVEEDORES POR PAGAR A CORTO PLAZO	832,368.72
TRANSFERENCIAS OTORGADAS POR PAGAR A CORTO PLAZO	-
RETENCIONES Y CONTRIBUCIONES POR PAGAR A CORTO PLAZO	-

**INSTITUTO CHIHUAHUENSE DE LA JUVENTUD**  
**ESTADO DE CHIHUAHUA**  
**NOTAS A LOS ESTADOS FINANCIEROS**

OTRAS CUENTAS POR PAGAR A CORTO PLAZO	-
<b>Suma \$</b>	<b>832,368.72</b>

2 Este género se compone de dos grupos, el Pasivo Circulante y el Pasivo No Circulante, en éstos inciden pasivos derivados de operaciones por servicios personales, cuentas por pagar por operaciones presupuestarias devengadas y contabilizadas al corte del periodo correspondiente, pasivos por obligaciones laborales, a continuación se presenta la integración del pasivo:

Concepto	2026	2025
PASIVO CIRCULANTE	\$ 832,368.72	\$ 875,410.00
PASIVO NO CIRCULANTE	\$ .00	\$ .00
<b>Suma de Pasivo \$</b>	<b>832,368.72</b>	<b>\$ 875,410.00</b>

- **Pasivo Circulante**

Destacan entre las principales partidas del Pasivo Circulante las siguientes:

Concepto	Importe
RETENCIONES Y CONTRIBUCIONES POR PAGAR A CORTO PLAZO	\$ .00
TRANSFERENCIAS OTORGADAS POR PAGAR A CORTO PLAZO	\$ .00
PROVEEDORES POR PAGAR A CORTO PLAZO	\$ 832,368.72
OTRAS CUENTAS POR PAGAR A CORTO PLAZO	\$ .00
<b>Suma PASIVO CIRCULANTE \$</b>	<b>832,368.72</b>

- **Servicios Personales por Pagar a Corto Plazo**

El importe de esta cuenta esta constituido principalmente por: Aportaciones de Seguridad Social (patronal), mismas que se pagan en los meses de octubre y noviembre; Prima Vacacional, cuyo importe se paga en el mes de julio y diciembre; Aguinaldo cuyo importe se pagará en el mes de noviembre y diciembre.

- **Retenciones por Pagar a Corto Plazo**

El importe de esta cuenta esta constituido principalmente por: Retenciones de ISR por Sueldos y Salarios, mismo que se pagan cada mes; retenciones derivadas de aportaciones de seguridad social (Trabajadores).

- **Proveedores por Pagar a Corto Plazo**

Representa los adeudos con proveedores derivados de operaciones del INSTITUTO, con vencimiento menor o igual a doce meses.

- **Pasivo No Circulante**

Destacan entre las principales partidas del Pasivo No Circulante las siguientes:

Concepto	2026

INSTITUTO CHIHUAHUENSE DE LA JUVENTUD  
ESTADO DE CHIHUAHUA  
NOTAS A LOS ESTADOS FINANCIEROS

PROVISIÓN PARA CONTINGENCIAS A LARGO PLAZO	\$ .00
<b>Suma de Pasivos a Largo Plazo</b>	<b>\$ -</b>

II) NOTAS AL ESTADO DE ACTIVIDADES  
Ingresos de Gestión

1.A Comprende los Ingresos derivados por Transferencias Estatales. A continuación se detallan los Ingresos recibidos al corte 31 de marzo 2026

Concepto	Importe
SERVICIOS PERSONALES DE LA 1RA QNA MARZO 2026	470,985.43
GASTO OPERATIVO DE LA PRIMERA QUINCENA DE MARZO DEL 2026	3,806,150.00
DIFERENCIAL DE SERVICIO MEDICO PENSIONES CIVILES DEL ESTADO DE CHIHUAHUA 1RA QNA MARZO	5,504.40
SERVICIOS PERSONALES DE LA 2DA QNA MARZO 2026	315,472.66
DIFERENCIAL DE SERVICIO MEDICO PENSIONES CIVILES DEL ESTADO DE CHIHUAHUA 2DA QNA MARZO	5,504.40
<b>Suma</b>	<b>\$ 4,603,616.89</b>

2. A continuación se detalla los Ingresos devengados del 1ro de enero a la fecha de corte, por concepto:

Concepto	Importe
SERVICIOS PERSONALES	\$ 1,101,930.75
GASTO DE OPERACION	\$ 3,806,150.00
APORTACIONES A PENSIONES CIVILES DEL ESTADO	\$ 16,513.20
CONVENIOS RECURSO FEDERAL	\$ .00
<b>Subtotal Participaciones, Aportaciones, Transferencias, Asignaciones, Subsidios</b>	<b>\$ 4,924,593.95</b>
<b>Suma</b>	<b>\$ 4,924,593.95</b>

3. Del rubro de Ingresos Financieros, tenemos el saldo del 1ro de enero a la fecha de corte:

Concepto	Importe
RENDIMIENTOS CUENTA DE INVERSIÓN EMPRESARIAL	\$ 7,252.39

Gastos y Otras Pérdidas:

- Los Gastos de Funcionamiento están integrados por Servicios Personales, Servicios Generales y Materiales y Suministros, para poder desempeñar las actividades del Instituto. Las Transferencias, asignaciones, subsidios y otras ayudas, corresponden a las Becas de las personas que participan en los diferentes programas para desarrollar las actividades planeadas para el ejercicio. Los Otros Gastos y Pérdidas Extraordinarias corresponde a la aplicación de la depreciación y baja de activos.

Concepto	Importe
GASTOS DE FUNCIONAMIENTO	1,573,773.55
TRANSFERENCIAS, ASIGNACIONES, SUBSIDIOS Y OTRAS AYUDAS	995,435.70

**INSTITUTO CHIHUAHUENSE DE LA JUVENTUD**  
**ESTADO DE CHIHUAHUA**  
**NOTAS A LOS ESTADOS FINANCIEROS**

PARTICIPACIONES Y APORTACIONES	-
INTERESES, COMISIONES Y OTROS GASTOS DE LA DEUDA PÚBLICA	62,014.07
OTROS GASTOS Y PERDIDAS EXTRAORDINARIAS	2,631,223.32
<b>Suma de GASTOS Y OTRAS PÉRDIDAS \$</b>	<b>\$ 2,631,223.32</b>

A su vez se presentan aquellos rubros que en forma individual representan el 5.0% o más del total de los gastos:

Concepto	Importe	%
AYUDAS SOCIALES A LAS PERSONAS	929,839.21	35%
SERVICIOS PERSONALES	956,071.26	36%
SERVICIOS GENERALES	541,126.89	21%
		0%

**III) NOTAS AL ESTADO DE VARIACIÓN EN LA HACIENDA PÚBLICA**

- No se presentaron modificaciones al patrimonio contribuido.*
  - En el periodo que se informa no hubo variaciones al Patrimonio Contribuido*
- En el periodo que se informa el patrimonio generado, procede de la recepción de las aportaciones ordinarias de la Secretaría de Hacienda del Estado de Chihuahua.*

**IV) NOTAS AL ESTADO DE FLUJOS DE EFECTIVO**

Efectivo y equivalentes

1. El análisis de los saldos inicial y final que figuran en la última parte del Estado de Flujo de Efectivo en la cuenta de efectivo y equivalentes es como sigue:

Concepto	2025	2025
EFFECTIVO	10,000.00	10,000.00
FONDO FLUJO	61,000.00	
BANCOS/TESORERIA	518,908.22	909,147.66
BANCOS/DEPENDENCIAS Y OTROS	-	-
INVERSIONES TEMPORALES (HASTA 3 MESES)	5,503,629.44	-
FONDOS CON AFECTACIÓN ESPECÍFICA	-	-
DEPOSITOS DE FONDOS DE TERCEROS EN GARANTÍA Y/O	-	-
<b>Total de EFECTIVO Y EQUIVALENTES \$</b>	<b>6,093,537.66</b>	<b>\$ 919,147.66</b>

**V) CONCILIACIÓN ENTRE LOS INGRESOS PRESUPUESTARIOS Y CONTABLES, ASÍ COMO ENTRE LOS EGRESOS PRESUPUESTARIOS Y LOS GASTOS CONTABLES**

Conciliación entre los Ingresos Presupuestales y Contables

Concepto	2026
1. Ingresos Presupuestarios	\$ 4,603,616.89
2. Mas Ingresos Contables No Presupuestarios	\$ .00

**INSTITUTO CHIHUAHUENSE DE LA JUVENTUD**  
**ESTADO DE CHIHUAHUA**  
**NOTAS A LOS ESTADOS FINANCIEROS**

2.1 Ingresos Financieros	\$	-	
2.2 Otros Ingresos y Beneficios Varios	\$	-	
<b>3. Menos Ingresos Presupuestarios No Contables</b>			0.00
<b>4. Ingresos Contables (4=1+2-3)</b>			<b>\$ 4,603,616.89</b>

Conciliación entre los Egresos Presupuestales y Contables

Concepto	2026
<b>1. Total de Egresos (Presupuestarios)</b>	<b>2,569,209.25</b>
<b>2. Menos Egresos Presupuestarios No Contables</b>	
2.1 Materiales y Suministros	76,575.40
2.2 Materiales y equipo de administración	-
2.3 Mobiliario y equipo educacional y recreativo	-
2.4 Vehículos y equipo de transporte	-
2.6 Maquinaria, Otros Equipos y Herramientas	-
<b>3. Mas Gastos Contables No Presupuestales</b>	<b>138,589.47</b>
3.1 Estimaciones, depreciaciones, deterioros, obsolescencia y amortiza	62,014.07
3.4. Otros gastos	\$ -
3.6 Materiales y Suministros (consumos)	\$ 76,575.40
<b>4. Total de Gasto Contable (4=1-2+3)</b>	<b>\$ 2,631,223.32</b>

**b) NOTAS DE MEMORIA (CUENTAS DE ORDEN)**

Las cuentas de orden se utilizan para registrar movimientos de valores que no afectan o modifiquen el balance del ente contable, sin embargo, su incorporación en libros es necesaria con fines de recordatorio contable, de control y en general sobre los aspectos administrativos, o bien, para consignar sus derechos o responsabilidades contingentes que puedan, o no, presentarse en el futuro.

Las cuentas que se manejan para efectos de estas Notas son las siguientes:

**Cuentas de Orden Contables y Presupuestarias:**

Contables:

Concepto	Importe
VALORES	-
EMISION DE OBLIGACIONES	-
AVALES Y GARANTIAS	-
JUICIOS	-
INVERSIÓN MEDIANTE PROYECTOS PARA PRESTACIÓN DE SERVICIOS (PPS)	-
BIENES EN CONCESIONADOS O EN COMODATO	-
<b>Suma CUENTAS DE ORDEN CONTABLES</b>	<b>\$ -</b>

Presupuestarias:

Cuentas de Ingresos

**INSTITUTO CHIHUAHUENSE DE LA JUVENTUD**  
**ESTADO DE CHIHUAHUA**  
**NOTAS A LOS ESTADOS FINANCIEROS**

Concepto	Importe
LEY DE INGRESOS ESTIMADA	41,079,166.48
LEY DE INGRESOS POR EJECUTAR	-
MODIFICACIONES A LA LEY DE INGRESOS ESTIMADA	-
LEY DE INGRESOS DEVENGADA	-
LEY DE INGRESOS RECAUDADA	-

*Cuentas de egresos*

Concepto	Importe
PRESUPUESTO DE EGRESOS APROBADO	41,079,166.48
PRESUPUESTO DE EGRESOS POR EJERCER	3,438,490.00
MODIFICACIONES AL PRESUPUESTO DE EGRESOS APROBADO	-
PRESUPUESTO DE EGRESOS COMPROMETIDO	6,695,787.70
PRESUPUESTO DE EGRESOS DEVENGADO	6,694,186.45
PRESUPUESTO DE EGRESOS EJERCIDO	6,456,416.99
PRESUPUESTO DE EGRESOS PAGADO	39,683,733.64

**c) NOTAS DE GESTIÓN ADMINISTRATIVA**

**1. Introducción**

*El Instituto opera actualmente con recursos del estado. En este ejercicio no se han recibido recursos por programas federales.*

**2. Panorama Económico y Financiero**

*Al cierre del periodo, se ha recaudado el recurso estatal según como fue aprobado en el presupuesto de egresos, y una ampliación otorgada por \$34,176,304.00, sin tener ninguna factura pendiente por cobrar.*

**3. Autorización e Historia**

*Durante el periodo sexenal comprendido entre 1992 a 1998, la Subdirección de Atención a la Juventud se convierte en un programa especial siguiendo con sus mismas funciones pero dependiendo directamente de la Secretaría de Fomento Social y cambiando de nombre a Departamento de Atención a la Juventud.*

*En el año 2005 inicia el proceso para ser un organismo descentralizado concluyendo en el mes de diciembre del mismo año y siendo publicado en el Diario Oficial de ese mismo mes con la oficialización de Instituto Chihuahuense de la Juventud de Gobierno del Estado.*

*Actualmente el Instituto Chihuahuense de la Juventud opera como un ente descentralizado de las entidades paraestatales, dependiendo de su eje rector, la Secretaría de Desarrollo Humano y Bien Común.*

**4. Organización y Objeto Social**

- a) **Objeto Social.** Promover entre las instancias gubernamentales, públicas y ante la sociedad en general la realización de actividades dirigidas a las y los jóvenes de 12 a 29 años del Estado de Chihuahua, en materia de salud, desarrollo humano, social y laboral, motivando a una mayor participación en su entorno, permitiendo con ello que logren un desarrollo social e integral que mejore su calidad de vida.

b) **Principal actividad:**

**Misión:** Promover, impulsar y ejecutar políticas públicas integrales en materia de juventud que permitan a los jóvenes de nuestro estado desarrollar su potencial en un marco de atención a sus necesidades. Considerando la modernización, la innovación tecnológica y de competencia para lograrlo.

**Visión:** Ser el organismo de gobierno, que apoye a la población juvenil del Estado, con el firme propósito de ofrecerle alternativas para su desarrollo y participación en los ámbitos de la sociedad.

c) **Ejercicio fiscal:** A partir del 8 de septiembre del 2021 fue nombrada Directora General del Instituto Chihuahuense de la Juventud la Licenciada Selma Mariana Ortega, quien conserva el nombramiento a la fecha.

d) **Régimen jurídico.** Mediante el decreto de creación No. 335-05 I.P. O de fecha 10 de diciembre de 2005, es creado el Instituto Chihuahuense de la Juventud reformándose integralmente la Ley del Instituto con fecha 3 de febrero del 2010 mediante el decreto No. 744-09 I.P. O señalando que el Instituto Chihuahuense de la Juventud es un organismo descentralizado de la administración pública estatal sectorizado a la Secretaría de Desarrollo Social, con personalidad jurídica y patrimonio propio, con domicilio en la Ciudad de Chihuahua, Chihuahua, teniendo como objeto asesorar y auxiliar al Poder Ejecutivo del Estado en la formulación e instrumentación de la política pública en materia de juventud según lo dispuesto por el numeral 11 de la Ley de Juventud para el Estado de Chihuahua.

e) **Consideraciones fiscales del ente.** El Instituto está obligado a retener y pagar el ISR a empleados de base.

f) **Estructura organizacional básica.**

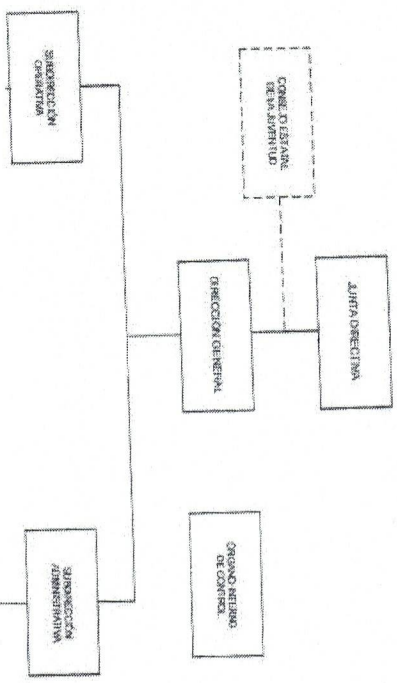

**INSTITUTO CHIHUAHUENSE DE LA JUVENTUD**  
 ORGANIGRAMA 2023



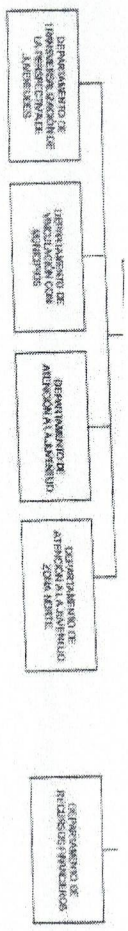

*[Signature]*  
 L.C.DA. SELMA MALIYANA ORTEGA MENDOZA  
 TITULAR DEL O.P.D.

*[Signature]*  
 LIC. CANEK MATEO RIVAS MARTINEZ  
 SECRETARÍA DE DESARROLLO HUMANO Y BIEN COMÚN

*[Signature]*  
 LIC. MARÍA DE LOS ANGELES ALVAREZ HURTADO  
 SECRETARÍA DE LA FUNCIÓN PÚBLICA

*[Signature]*  
 C.D.E. MARIBEL ROSA  
 SECRETARÍA DE CONTABILIDAD

5. Reporte Analítico del Activo

A la fecha de corte, la cuenta de Bienes Muebles está integrada de la siguiente manera:

NOMBRE DE LA CUENTA	CUENTA	TOTAL EN LIBROS
Mobiliario y Equipo	1241-1-51107	1,177,389.93
Equipo de Cómputo	1241-3-51503	1,897,018.80
Mobiliario y Equipo de Cómputo	1241-3-51504	3,040,002.91
Equipo y aparatos audiovisuales	1242-1-52101	193,456.60
Otro mobiliario y equipo educacional y recreativo	1242-9-52901	878,079.54
Cámaras fotográficas y de video	1242-3-52301	172,627.41
Vehículos y equipo terrestre	1244-1-54101	3,592,112.83
Sistema de aire acondicionado, calefacción y de refrigeración industrial	1246-4-56401	260,052.19
<b>TOTALES</b>		<b>11,204,740.21</b>

6. Información por Segmentos

A continuación se presenta la información presupuestal del 1ero de enero a la fecha de corte, por programa presupuestario:

PROGRAMA	PRESUPUESTO APROBADO	PRESUPUESTO MODIFICADO	PRESUPUESTO EJERCIDO	SUB EJERCICIO
ATENCIÓN A LA JUVENTUD	10,254,452.42	10,254,452.42	1,063,343.80	9,191,108.62
INSTITUCIONALIZACIÓN DE LA PERSPECTIVA DE JUVENTUDES	3,838,951.68	3,838,951.68	842,539.59	2,996,412.09
IMPULSANDO JUVENTUDES	26,985,762.38	26,985,762.38	4,550,533.60	22,435,228.78
<b>Sumas</b>	<b>41,079,166.48</b>	<b>41,079,166.48</b>	<b>6,456,416.99</b>	<b>34,622,749.49</b>

El ente público informará el efecto en sus estados financieros de aquellos hechos ocurridos en el periodo posterior al que informa, que proporcionan mayor evidencia sobre eventos que le afectan económicamente y que no se conocían a la fecha de cierre.

Bajo protesta de decir verdad declaramos que los Estados Financieros y sus notas, son razonablemente correctos y son responsabilidad del emisor.

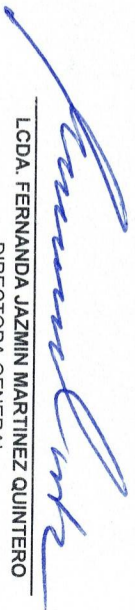
  
LCDA. FERNANDA JAZMIN MARTINEZ QUINTERO  
DIRECTORA GENERAL  
INSTITUTO CHIHUAHUENSE DE LA JUVENTUD

  
C.P. GABRIELA PAOLLA VAZQUEZ  
SUBDIRECTORA ADMINISTRATIVA  
INSTITUTO CHIHUAHUENSE DE LA JUVENTUD

  
C.P. KATIA LEYVA ESTRADA  
JEFA DEL DEPARTAMENTO DE RECURSOS  
FINANCIEROS  
INSTITUTO CHIHUAHUENSE DE LA JUVENTUD

  
C.P. KEVIN ALBERTO VIEYRA PEREZ  
COORDINADOR DE CONTABILIDAD  
INSTITUTO CHIHUAHUENSE DE LA JUVENTUD